

はたらく たのし  
いいこと  
ふくらむ  
まちだ

町田市の花  
「さるびあ」の妖精  
「サルビー君」

# さるびあタウン

## 春

会員情報誌 No.162  
<https://www.salviatown.com/>

2026 4.5.6月

¥5,000円分 → ¥4,000円!

### 春のお祝い ギフトカード

●くら寿司 ●ピザーラ ●ミスタードーナツ

抽選販売

¥3,000円分 → ¥2,400円!

### くらしの ギフトカード

●IKEA ●ABCマート

#### 目玉サービス!

- ① くら寿司&ピザーラ&ミスタードーナツ ギフトカード販売
- ② IKEA&ABCマートギフトカード販売
- ③ 優待協力店補助券プレゼント
- ④ 崎陽軒横浜工場見学

日帰りバスツアー

山のホテルつつじ鑑賞&新遊覧船「大茶会」

セミナー

苔玉教室

イベント

恋活パーティー

NEW! チケット

ヒルトン小田原リゾート&スパ/映画館/  
原宿かわいいランドキュンキュン/美術展等 etc...

新規入会募集中!

2026年3月1日現在の会員数  
677事業所/5,982名

さるびあタウン  
満足度  
99%

2026年(10・11・12月)  
さるびあタウンのサービスに対して  
「満足」又は「どちらかというと満足」と  
回答した会員の割合



# 目が離せない! 目玉サービス

さるびあタウンは  
町田市役所が設立した、  
中小企業のための  
福利厚生サービスです

チケットの購入等、サービスご利用の  
申請ができるのは会員本人のみです。  
申請は以下の方法でお願いします。

- さるびあタウンホームページから
- さるびあタウン窓口
- FAX ●郵送
- 電話(チケット購入、イベント・人間ドック申込のみ)

### チケット購入についての留意事項

- 発送：平日午前11時までの受付分は当日発送。それ以降は翌営業日です。
- 送料は無料です。
- 速達をご希望の場合は、お申し出願います(別途300円の負担となります)
- サービスごとに購入可能枚数が異なります。
- チケットの返品・お申込後のキャンセルは受け付けておりません。
- チケット等、さるびあタウンのすべてのサービスは譲渡・転売が厳禁です。

Machida Employee's Welfare Service Center  
**さるびあタウン**  
一般財団法人 町田市勤労者福祉サービスセンター

- 入会金：300円(1名) ●会費(月額)：500円  
※1人のみの入会は700円(月額)です
- 住所：町田市森野2-27-10  
エムコーポ森野1F
- 電話：042-723-0667
- FAX：042-720-2242
- ホームページ <https://www.salviatown.com/>



# 春のお祝い ギフトカード 抽選販売

5,000円分

お寿司!ピザ!ドーナッツ!  
ご入学やこどもの日など、お祝いのホームパーティに  
ぴったりなギフトカードを販売します

販売数 **各50セット**  
申込可能数 会員1人1セット  
申込締切 4月13日(月)11:00まで  
商品発送 当選者は4月17日(金)発送します  
※落選の通知は行っていません  
(お電話での確認は承ります)

お申し込みは  
**WEB**  
限定

**抽選**  
応募多数の見込み

お申込は  
こちら→

さるびあタウンホームページ  
「目玉商品・プレゼント」からも  
お申込できます

くら寿司お食事券  
5,000円分(500円券×10枚セット)

全国の「くら寿司」でご利用いただけるお食事券です

5,000円→**4,000円**  
有効期限：2027年12月31日

※写真はイメージです

ミスタードーナッツ商品券  
5,000円分(500円券×10枚セット)

全国の「ミスタードーナッツ」でご利用いただける商品券です  
※デリバリーサービス・ミスドネットオーダー・出張販売先ではご利用いただけません。

5,000円→**4,000円**  
有効期限：なし

※写真はイメージです

PIZZA-LA  
JAPAN STANDARD

ピザーラ商品券  
5,000円分(1,000円券×5枚セット)

全国の「ピザーラ」でご利用いただける商品券です

5,000円→**4,000円**  
有効期限：商品券に記載(2年程度)

※写真はイメージです



IKEA  
ギフトカード  
3,000円分

全国の「イケア」(IKEA京都、IKEA広島を除く)・  
オンラインストアで利用可能です

3,000円→**2,400円**  
有効期限：同封の案内文に記載(3年程度)

ABC-MART  
GIFT CARD  
3000

ABCマート  
ギフトカード  
3,000円分

全国の「ABCマート」・オンラインストアで利用  
可能です ※一部店舗を除く

3,000円→**2,400円**  
有効期限：2028年4月19日

# くらしの ギフトカード 抽選販売

3,000円分

販売数 **各30枚**  
申込可能数 会員1人1枚  
申込締切 4月13日(月)11:00まで  
商品発送 当選者は4月17日(金)発送します  
※落選の通知は行っていません  
(お電話での確認は承ります)

お申し込みは  
**WEB**  
限定

**抽選**  
応募多数の見込み

お申込は  
こちら→

さるびあタウンホームページ  
「目玉商品・プレゼント」からも  
お申込できます

# 目が離せない! 目玉サービス

## さるびあタウン優待協力店の 専用補助券を 30名様にプレゼント!!

優待協力店については  
右のページを  
ご覧ください



補助額 **500円**

数量 **30枚**

申込可能数 **会員1人1枚**

申込締切 **4月13日(月)11:00まで**

発送 **当選者は4月17日(金)発送します。**  
※落選の通知は行っていません  
(お電話での確認は承ります)

お申し込みは  
**WEB** **抽選**  
限定 応募多数の見込み

お申込は  
こちら→   
さるびあタウンホームページ  
「目玉商品・プレゼント」から  
お申込できます

★補助券裏面に記載してある店舗でご利用ください。

## 予約が取れないほど大人気! 崎陽軒横浜工場見学

開催日時 **2026年5月23日(土) 10:30~12:00**

シウマイやお弁当の製造ラインが見学できます。  
お楽しみの試食もご用意しています!



会場 **崎陽軒 横浜工場 (現地集合)** 横浜市都筑区川向町675-1  
JR横浜線 小机駅から徒歩17分

対象者 **会員及び家族**  
※家族…配偶者、子、父母、兄弟、孫、祖父母  
※15歳以下の方は保護者同伴が必要です  
※会員1人あたり参加者4名までお申込みできます。

参加費 **無料** 募集人数 **24人**

申込締切 **4月30日(木)17:00まで**

当選発表 **当選者は5月8日(金)以降、**  
メールでお知らせいたします。  
※落選の通知は行っていません  
(お電話での確認は承ります)

お申し込みは  
**WEB** **抽選**  
限定 応募多数の見込み

お申込は  
こちら→   
さるびあタウンホームページ  
「目玉商品・プレゼント」から  
お申込できます

# さるびあタウンの 新たなサービス

- ① 優待協力店のサービス開始
- ② スポーツクラブ「メガロス町田」と提携
- ③ 「さるびあタウン生命共済」スタート
- ④ ギフト券の抽選販売と補助の強化

会員サービス向上のために  
さるびあタウンは進化します!

## ① 優待協力店のサービス開始

### ① 優待協力店とは・・・

利用時に、さるびあタウン会員証を見せると  
特別なサービスを受けられる店舗のことです  
・サービス内容は店舗により異なります  
・サービスの対象は会員証を提示した会員のみです

### ② 補助券をプレゼント!

優待協力店専用の補助券(500円券)をプレゼント!  
左のページをご覧ください

### ③ 優待協力店一覧

サービス内容はこちらで  
ご確認ください

- ▶ 地中海料理 コシード 中町1-4-17
- ▶ コシードデソル (地中海料理) 原町田6-29-4
- ▶ 七志町田店 (ラーメン) 原町田6-18-17
- ▶ 牛すじと肉うどん「茂」 森野2-27-14
- ▶ 醤油料理 天忠 (日本料理/ランチ) 中町1-3-4
- ▶ 道志川温泉 紅椿の湯 (温浴施設)  
山梨県南都留郡道志村小栢3888
- ▶ 独逸屋 (手造りハム・ソーセージ) 成瀬台2-2-8



- ▶ ハタフラワー (生花店) 中町1-6-2
- ▶ 町田ツーリストギャラリー (まちだ名産品店)  
原町田4-10-20 ぼっぼ町田1階
- ▶ お仏壇のはせがわ (仏具等) 全国の店舗
- ▶ 町田ドライビングスクール (自動車教習所)  
南大谷3-19-1
- ▶ 東急自動車学校 (自動車教習所)  
多摩市唐木田3-6

## 優待協力店を募集しています!

優待協力店は、会員サービスの向上と地域の活性化を目指した取組です  
○業種は問いません  
○優待協力店は、さるびあタウンの会報誌・ホームページ・LINEで紹介します  
○補助券(500円券)を年4回発行して優待協力店の利用を促進します

優待協力店で WinWin の関係に! ぜひご参加ください!!

詳しくは  
こちら



その2 スポーツクラブ「メガロス町田」と提携

さるびあタウンではスポーツクラブメガロスと提携しました。  
ライフスタイルに合わせて3通りのご利用方法があります。  
春は新しいことを始めるのに最適な季節。  
この機会に身体を動かしてみませんか？

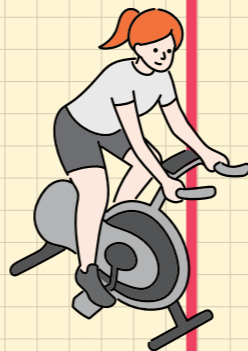

**ご利用対象者** さるびあタウン会員とその家族  
※会員の家族が利用する場合は手続き時に会員本人が立ち会う（会員証の提示）か、「さるびあタウン発行の証明書」（さるびあタウンにご請求ください）の提出が必要となります。  
※メガロス既存会員も優待適用できます。詳細は店舗にお問い合わせください

**ご利用可能店舗** 町田、八王子、立川、相模大野、大和、横浜など

たくさん施設を利用したい人に  
**月会費利用**

メガロス各店の月会費（定価）から  
**1,100円（税込）割引**

※店舗によりプラン内容が異なります  
※割引可能なプランは店舗にお問い合わせください

**持ち物**  
▶さるびあタウン会員証  
または さるびあタウン発行の証明書  
▶公的身分証明  
（運転免許証・マイナンバーカードなど）  
▶キャッシュカード（銀行・郵便局）  
または、通帳+届出印

**入会時**  
月会費2ヶ月分（初月分+翌月分）の払い込み  
▶毎月11日以降の手続きは月会費3か月分  
※決済方法は利用希望店舗にご確認ください  
※会員証発行手数料は無料

現地でのお手続きはWEBからの事前申請またはご利用店舗に電話連絡をされたうえで行ってください。

すき間時間に通いたい人に  
**都度利用**

メガロス各店の都度利用  
**1,650円（税込）/回**

**持ち物**  
▶さるびあタウン会員証  
または さるびあタウン発行の証明書

**初期費用**  
会員証発行手数料 1,210円（税込）

※店舗への事前連絡は不要です。希望店舗で直接お手続きください。

自宅で気軽にフィットネス！  
**オンライン利用**

豊富なプログラムをオンラインで受け放題  
**1,628円（税込）/月**

Live Lesson 約150本/月配信！  
総レッスン本数 600種類以上！

**Point①**  
オンデマンドフィットネスが受け放題  
**Point②**  
まるでスタジオにいるようなライブ感を体験できます

※お申込みと決済（クレジットカード）はWEBからお手続きください。

**4/1(水)～5/31(日)まで!**

**新規入会** 月会費利用の**初月無料キャンペーン実施中!!**

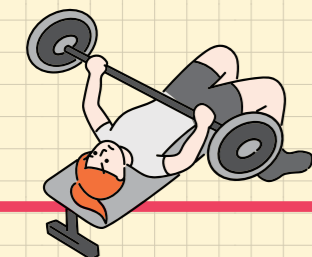

ご利用可能店舗や初月無料キャンペーンの詳細、お申込みはこちら

予告

その3 「さるびあタウン生命共済」スタート



- ①安価な掛金  
1カ月の掛金わずか**800円!**（15歳～60歳）
- ②幅広い年齢層をカバー  
15歳～65歳まで新規加入OK（75歳まで継続可能）
- ③加入のタイミングは年2回  
7～8月と1～2月の年2回募集を行います  
※次回7・8・9月号の会報誌で募集します!

掛金と保障内容

年齢	掛金/月額	保障内容				備考	
		死亡	傷害死亡	後遺障害	傷害入院		
基本プラン (15～60歳)	800円	200万円	400万円	20～400万円	3,000円/1日	・死亡は「病氣死亡」 ・掛金は1口の金額。 5口まで加入可能	
シニアプラン (61～65歳)	1,600円	200万円	400万円	20～400万円	2,000円/1日	・掛金は1口の金額。 2口まで加入可能	
	～70歳	2,000円	200万円	400万円	20～400万円		2,000円/1日
	～75歳	2,000円	100万円	200万円	10～200万円		1,000円/1日

・継続加入者のみ適用

**次回7・8・9月号の会報誌で募集します!**  
7月と8月が加入のタイミングです  
お待ちしております!

その4 ギフト券の抽選販売と補助の強化

- ①ギフト券の抽選割引販売  
日常生活のお役立ちサービスとして、会報誌毎号で提供します!  
今回は、お祝いの季節にふさわしいギフトをご用意しております。  
目玉サービスのページ(P.2～P.3)をご覧のうえお申込みください。
- ②補助の強化  
「バス旅行」「ぐるっとパス」「映画」「美術館・展覧会等」の補助を強化しました。より利用しやすくなりました!



# イベントのご案内

春ならではの日帰りツアーや、好評の恋活パーティーや苔玉教室など、盛りだくさんでお届けします！

- 日帰りバスツアー
- 苔玉教室
- 恋活パーティー
- 江川海岸潮干狩り



## さるびあタウンバスツアー

箱根山を彩るつつじの絶景と優雅な芦ノ湖クルーズ

先着受付

## 山のホテルつつじ鑑賞&新遊覧船「大茶会」



つつじが咲き誇るこの季節ならではの「山のホテルの庭園」を散策。

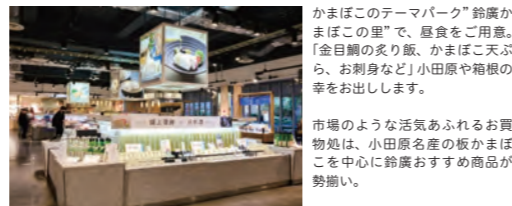

かまぼこのテーマパーク「鈴廣かまぼこの里」で、昼食をご用意。「金目鯛の炙り飯、かまぼこ天ぷら、お刺身など」小田原や箱根の幸をお出しします。

市場のような活気あふれるお買物処は、小田原名産の板かまぼこを中心に鈴廣おすすめ商品が勢揃い。

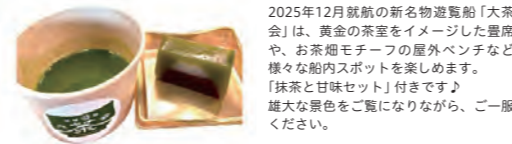

※他の甘味になる場合があります

旅行日 2026年5月10日(日)

集合場所 町田ターミナルプラザ (町田バスターミナルの2階)

募集人数 45人 (最少催行人員35人)

旅行代金 会員ご本人 8,800円 ご家族ご友人 10,800円

※参加申し込み後のキャンセルは、提携料金の10,800円に対して取消日に応じた旅行取消料が発生します。(さるびあタウン補助は適応されません)

※小学生以下の方の旅行代金・内容は、旅行会社へお問い合わせください。

行程 町田バスターミナル (8:30出発) → 【小田原風祭】鈴廣かまぼこの里 (買物・昼食) → 【元箱根】山のホテル (庭園散策) → 元箱根港 → 湖尻港 (芦ノ湖遊覧船「大茶会」抹茶甘味セット付き) → 原町町 (17:00頃到着予定) ※状況により行程が変更になる場合があります。

## お申込先

## 株式会社タウンツアーズ

東京都知事登録旅行業 第2-5952号

TEL 042-727-2977 営業時間9:15 ~ 18:00  
FAX 042-729-4159 メール hiromitsu@towntours.co.jp  
※土日祝は休業



【申込期間】 2026年4月16日(木)まで

【申込方法】 旅行会社へ電話、FAX、メール、WEB申込フォーム、いずれかで「さるびあタウンバスツアー」とお伝えいただき、下記申請事項をお知らせのうえ、お申込ください。

【申請事項】 ①参加者情報 (全員)  
・氏名・会員番号・会員との続柄・年齢・性別  
②代表者  
・氏名・携帯電話番号・ご自宅の郵便番号と住所

【支払方法】 4月下旬、旅行会社発行の案内文・請求書が郵送されます。案内文記載の払込期日までにお支払いください。

【注意事項】 ・この旅行は、旅行会社と参加者個人との契約で行われる募集型企画旅行です。  
・事業管理の関係上、旅行会社からさるびあタウンに対し参加者情報の提供がありますのでご了承ください。  
・この旅行には、(株)タウンツアーズが提携する国内旅行補償が付帯しております。

## 作る楽しさ 育てる楽しさ 苔玉教室

先着受付  
お申し込みは裏表紙

手の平サイズの新緑を楽しみませんか？  
作り方や育て方の説明を聞きながら、お好みの苗を、数種類からお選びいただけます。  
・道具類は、教室側でご用意します。  
・持ち帰り用袋、育て方のしおりをお渡しします。

開催日時 2026年6月7日(日) 10:00~11:45

集合場所 町田市民ホール 第3会議室 (町田市森野2-2-36)

参加費 会員・家族2,100円 ご友人3,000円  
※家族…配偶者、子、父母、兄弟、孫、祖父母

募集人数 24人 (催行最少人数10人)

講師 みどり屋 和草(にこぐさ)

注意 ※エプロンご持参少々汚れてもよい服装でお越しください。  
※5月下旬にご案内文を送送いたします。  
※器、敷石は含まれません  
※苗は変更になる場合がございます



## 横浜市他神奈川県サービスセンター、恋活パーティー in 横浜

抽選  
お申し込みはWEB限定

新しい出会いを見つけませんか？  
毎回フレンドリーな雰囲気、カップルが誕生する本パーティー。  
お友達作りからの方も気軽にご参加ください♪

対象者 開催日時時点で40~59歳の独身の方で、会員ご本人またはご家族  
※家族：子、父母、兄弟、孫、祖父母

開催日時 2026年6月20日(土) 12:00~15:00(受付開始11:30)

会場 桜木町駅徒歩5分のホテル  
(詳細開催場所は、ご当選者へ郵送のご案内文に記載)

参加費 5,300円  
※ビュッフェ形式の軽食、アルコール各種(ビール以外)・ソフトドリンク飲み放題付きです。

募集人数 全団体男女合わせて概ね70人

申込締め切り 5月14日(木) 17:00まで  
※応募多数の場合、抽選になります。

結果のお知らせ 5月21日(木)お申込者全員に結果をメールでお知らせします。  
※お電話での確認も承ります

注意事項 申込締切日以降のキャンセルはご遠慮願います  
※申込状況により男女人数差が生じる場合があります。  
※ドレスコードはありませんが、清潔感のある服装でお越しください。  
※当日の参加状況により運営内容が変更となる場合がございます。  
※5月下旬ご当選者に対しご案内文を送送いたします。

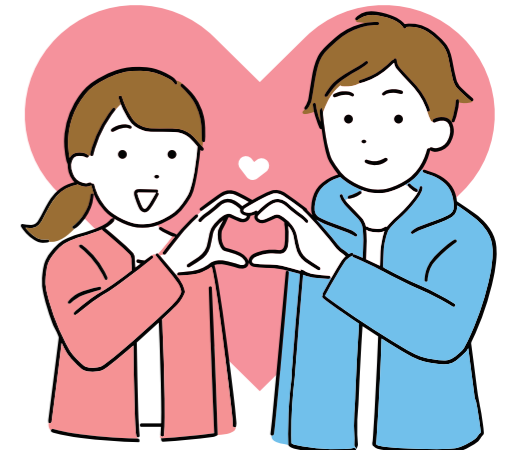

お申込はこちら>>>>>>  
さるびあタウンホームページ  
「新着情報」からもお申込できます



当日の流れ | 受付後プロフィールカードを記入→着席回転式の自己紹介タイム→フリートーク&食事タイム→グループ対抗ゲーム→リクエストカード記入→カップル発表

## アクアラインを降りて、現地まで約5km。無料大駐車場もあります 江川海岸潮干狩り (チケット販売)

先着受付  
お申し込みは裏表紙

アクアライン上の海ほたるPAや、近隣には三井アウトレットパーク、コストコ、東京ドイツ村などあり、1日遊ぶことができます

開催日時 2026年3月20日(祝・金) ~ 6月28日(日)まで

会場 江川海岸 潮干狩場 (木更津市江川576-6)

参加費 大人(中学生以上) 2kgまで 2,200円 → 1,900円  
小人(4歳~小学生) 1kgまで 1,100円 → 900円

注意事項 ペットの入場はお断りいたします。

販売期間 2026年6月22日(月) 17:00まで



黄金のはまぐり  
きさがまぐり  
期間/2026年3月20日(祝)  
~6月28日(日)  
見つけた方にもれなく  
「江川産のり」プレゼント!!

TOKYO Disney RESORT® Corporate Program

# お得にパークを楽しもう!

東京ディズニーリゾート®・コーポレートプログラム

## 東京ディズニーリゾート・コーポレートプログラムデジタル利用券

東京ディズニーランド®/東京ディズニーシー®のパークチケットの購入時にご利用いただける利用券です。利用券に記載されている利用(補助)金額分が、パークチケット価格から差し引かれる形でご利用できます。

パークチケット購入

パークチケット1枚ご購入につき、利用券1枚のみご利用可能です。

※パークチケットの販売価格が、利用券記載の利用補助金額以下となる場合にはご利用いただけません。

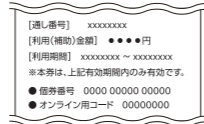

※イメージ

スマートフォンやパソコンで受け取れる!

詳しくはこちら



公式東京ディズニーリゾート・コーポレートプログラム 検索

## 2026年度からデジタル利用券の申込先は『さるびあタウン』になりました!(受付開始4月1日)

【利用補助金額】1,000円 【有効期限】2027年3月31日 【申込可能数】4月~翌3月に会員1人1回限り

STEP1 さるびあタウンへE-mailでお申込ください

- E-mailアドレス [ ] (デジタル利用券お申込み専用)
- メール本文に次の内容を記載ください ①会員番号 ②事業所名 ③会員名 ④携帯電話番号
- 会員ご自身のメールアドレスでお申込ください

STEP2 申込日の翌々営業日に、デジタル利用券を送信します

- デジタル利用券には「個券番号(14桁)」と「オンライン用コード(8桁)」を記載しています

STEP3 パークチケットを購入

- 東京ディズニーリゾートの公式サイトでご購入下さい
- お支払画面で、デジタル利用券の「個券番号」「オンライン用コード」を入力すると、1,000円引きで精算できます



ご購入はこちら

お問い合わせはこちら

<https://www.tokyodisneyresort.jp/info.html>



## 本...?映画!?それともお風呂...? さるびあタウンで最もお得に利用できるサービス さるびあタウンクーポン

2026年4月1日~6月末日までご利用いただけます。

ここがすごい!

- その1 **とにかく安い!**  
20施設1店舗で利用できる さるびあタウン自慢のサービスです
- その2 **使い方が簡単!**  
必要事項を記入すればすぐ使えます  
※施設は入場時、書籍は会計時にクーポンをお出してください
- その3 **会報誌に毎号ついてくる!**  
※有効期間中一会員につき2枚までご利用できます(ご家族の利用分を含む)

【クーポンを利用できる施設・店舗】

### 天然温泉 すずき野 湯けむりの里

お風呂は全て天然温泉  
絹の湯、露天寝湯で季節の風をお楽しみください



平日 850円 → +370円  
土日祝 980円

横浜市青葉区すずき野3-2-7  
045-905-2641

### ヨコヤマユールランド 八朔の湯

炭酸水素ナノバブル風呂が人気です



平日 880円 → +300円  
土日祝 980円

横浜市緑区西八朔町1201-1  
045-929-1126

### 大蔵湯

銭湯で外湯気分。  
地域の皆さまに「わが町のもうひとつの風呂場」を



入浴 大人 550円 → 210円  
サウナ(入浴込み) 大人 900円 → 560円

町田市木曽町522  
042-723-5664

## さるびあタウンクーポンご利用についてのお願い

クーポンは皆様からご予約した会費の中から契約施設への補助を行うことで割引価格を実現しています。会費の適切な活用のため利用回数の制限を設けています。

- クーポンは**有効期間中**(2026年4月1日~2026年6月末日)  
一会員につき**2枚まで**利用可能です。(ご家族の利用分を含む)
- 利用可能回数を超えた利用**については、契約施設への補助額実費を請求させていただきます。

★営業日時などが変更されている場合がありますので、ご利用の際には各施設ホームページで事前にご確認いただくことをお勧めいたします。

裏面の注意事項をよくお読みください

◆ご利用方法 □にV印をご記入の上、ご希望の施設、店舗等にご提出ください。

<input type="checkbox"/>	おふろの王様 海老名店・瀬谷店・町田店	350円	<input type="checkbox"/>	イオンシネマ 多摩センター	1,100円
<input type="checkbox"/>	おふろの王様 高尾渋谷駅前店	400円	<input type="checkbox"/>	よこはま動物園 ズーラシア	300円
<input type="checkbox"/>	極楽湯 多摩センター店	150円	<input type="checkbox"/>	横浜国立 金沢動物園	無料
<input type="checkbox"/>	天然温泉すずき野 湯けむりの里	370円	<input type="checkbox"/>	新江ノ島水族館	2,200円
<input type="checkbox"/>	ヨコヤマユールランド 八朔の湯	300円	<input type="checkbox"/>	横浜八景島 アクアリゾート	2,750円
<input type="checkbox"/>	大蔵湯 入浴	210円	<input type="checkbox"/>	マクセル アクアパーク品川	2,100円
<input type="checkbox"/>	大蔵湯 サウナ(入浴料込)	560円	<input type="checkbox"/>	プール	150円
<input type="checkbox"/>	相模・下九沢温泉 湯楽の里	350円	<input type="checkbox"/>	町田市立 室内プール	無料
<input type="checkbox"/>	横須賀温泉 湯楽の里	700円	<input type="checkbox"/>	温浴	390円
<input type="checkbox"/>	横浜青葉温泉 喜楽里別邸	600円	<input type="checkbox"/>	町田市立総合体育館 サン町田体育館	無料
天然温泉口テン・ガーデン ※入館後のコース変更は不可					
<input type="checkbox"/>	入館	250円	<input type="checkbox"/>	久美堂(全店舗共通) 書籍購入補助券 (300円分の補助券)	
<input type="checkbox"/>	入館&岩盤浴	600円			

会員番号 (必須) 7桁

事業所名 (必須)

会員氏名 (必須)

有効期間 2026年4月1日~6月末日

利用年月日 年 月 日

※会員番号、事業所名、氏名のないものは無効です。コピー不可

裏面の注意事項をよくお読みください

◆ご利用方法 □にV印をご記入の上、ご希望の施設、店舗等にご提出ください。

<input type="checkbox"/>	おふろの王様 海老名店・瀬谷店・町田店	350円	<input type="checkbox"/>	イオンシネマ 多摩センター	1,100円
<input type="checkbox"/>	おふろの王様 高尾渋谷駅前店	400円	<input type="checkbox"/>	よこはま動物園 ズーラシア	300円
<input type="checkbox"/>	極楽湯 多摩センター店	150円	<input type="checkbox"/>	横浜国立 金沢動物園	無料
<input type="checkbox"/>	天然温泉すずき野 湯けむりの里	370円	<input type="checkbox"/>	新江ノ島水族館	2,200円
<input type="checkbox"/>	ヨコヤマユールランド 八朔の湯	300円	<input type="checkbox"/>	横浜八景島 アクアリゾート	2,750円
<input type="checkbox"/>	大蔵湯 入浴	210円	<input type="checkbox"/>	マクセル アクアパーク品川	2,100円
<input type="checkbox"/>	大蔵湯 サウナ(入浴料込)	560円	<input type="checkbox"/>	プール	150円
<input type="checkbox"/>	相模・下九沢温泉 湯楽の里	350円	<input type="checkbox"/>	町田市立 室内プール	無料
<input type="checkbox"/>	横須賀温泉 湯楽の里	700円	<input type="checkbox"/>	温浴	390円
<input type="checkbox"/>	横浜青葉温泉 喜楽里別邸	600円	<input type="checkbox"/>	町田市立総合体育館 サン町田体育館	無料
天然温泉口テン・ガーデン ※入館後のコース変更は不可					
<input type="checkbox"/>	入館	250円	<input type="checkbox"/>	久美堂(全店舗共通) 書籍購入補助券 (300円分の補助券)	
<input type="checkbox"/>	入館&岩盤浴	600円			

会員番号 (必須) 7桁

事業所名 (必須)

会員氏名 (必須)

有効期間 2026年4月1日~6月末日

利用年月日 年 月 日

※会員番号、事業所名、氏名のないものは無効です。コピー不可

クーポンご使用上の注意！  
必ずお読みください！

クーポンは「会員」とその「ご家族」のみ  
利用できます

(ご家族が利用する場合でも、会員の氏名を記入ください)

★一回の利用につき1枚が有効です  
※書籍購入の場合は2枚利用できます  
(おつりは出ません)

★一会員につき2枚まで利用できます  
一会員につき、有効期限内に2枚まで利用できます。  
※ご家族の利用分を含みます。

★表記施設・店舗以外での利用はできません  
施設・店舗の所在地、営業時間、定休日等については直接施設・店舗にお問い合わせください。

★有効期限を過ぎたものは無効となります

★クーポンを譲渡することはできません  
譲渡されたクーポンは無効となります。

★コピーや加工されたクーポンは無効です

★利用限度数(有効期限内に2枚)を超えての  
利用は補助額実費を請求します

クーポンご使用上の注意！  
必ずお読みください！

クーポンは「会員」とその「ご家族」のみ  
利用できます

(ご家族が利用する場合でも、会員の氏名を記入ください)

★一回の利用につき1枚が有効です  
※書籍購入の場合は2枚利用できます  
(おつりは出ません)

★一会員につき2枚まで利用できます  
一会員につき、有効期限内に2枚まで利用できます。  
※ご家族の利用分を含みます。

★表記施設・店舗以外での利用はできません  
施設・店舗の所在地、営業時間、定休日等については直接施設・店舗にお問い合わせください。

★有効期限を過ぎたものは無効となります

★クーポンを譲渡することはできません  
譲渡されたクーポンは無効となります。

★コピーや加工されたクーポンは無効です

★利用限度数(有効期限内に2枚)を超えての  
利用は補助額実費を請求します

## 横浜・八景島シーパラダイス

海のすべてがそろった4つの水族館



アクアリゾートバス  
大人 3,500円 → 2,750円

〒横浜市金沢区八景島  
☎045-788-8888

## 新江ノ島水族館

幻想的な癒し空間  
「クラゲファンタジーホール」も大好評！



大人 2,800円 → 2,200円

〒藤沢市片瀬海岸2-19-1  
☎0466-29-9960

## マクセル アクアパーク品川

音・光・映像と生きものたちが融合する  
最先端エンタメ施設



大人 2,800円 → 2,100円

〒港区高輪4-10-30(品川プリンスホテル内)  
☎03-5421-1111

## 横浜市立 金沢動物園

横浜市最大級の緑！珍しい動物と会える！



大人 500円 → 無料 ※土曜日は小・中・高生  
入園無料(要学生証等)

〒横浜市金沢区釜谷東5-15-1  
☎045-783-9100

## よこはま動物園ズーラシア

どうぶつで巡る世界一周の旅  
生命の共生・自然との調和をメインに  
地域・気候帯別に生息環境を再現。



大人 800円 → 300円 ※土曜日は小・中・高生  
入園無料(要学生証等)

〒横浜市旭区上白根町1175-1  
☎045-959-1000

## 町田市立総合体育館・サン町田旭体育館

エクササイズでリフレッシュしよう！

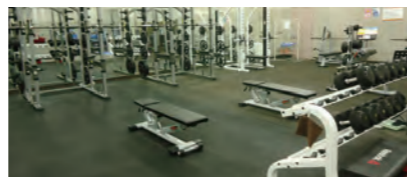

大人 310円 → 無料

テニスコートでは使用できません。  
町田市立総合体育館 〒町田市南成瀬5-12 ☎042-724-3440  
サン町田旭体育館 〒町田市旭町3-20-60 ☎042-720-0611

## 町田市立室内プール



プール 460円 → 150円  
大人 トレーニング室 310円 → 無料  
温浴 700円 → 390円

プール利用時はクーポンに添えて150円を現地払い  
トレーニング室利用時はクーポン提出で無料  
温浴利用時はクーポンに添えて390円現地払い  
※各中学校の温水プールでは利用できません。

〒町田市図師町199-1 ☎042-792-7761

## 久美堂



書籍購入は  
2枚同時に  
使えます！

クーポン1枚で300円の割引

久美堂全店舗で使えます

以下の施設の詳細や関連情報はP13～P15・P19をご覧ください

イオンシネマ(多摩センター)	→	1,100円
おふろの王様(町田店・海老名店・瀬谷店)	→	350円
おふろの王様(高座渋谷駅前店)	→	400円
極楽湯(多摩センター店)	→	150円
天然温泉ロテン・ガーデン	入館	→ 250円
※入館後のコース変更はできません	入館&岩盤浴	→ 600円
相模・下九沢温泉 湯楽の里	→	350円
横須賀温泉 湯楽の里	→	700円
横浜青葉温泉 喜楽里別邸	→	600円

★営業時間などが変更されている場合がありますので、ご利用の際には各施設ホームページで事前にご確認いただくことをお勧めいたします。

# 温浴施設

さるびあタウン・サービスで一番人気の温浴施設でリフレッシュ！  
温泉とお食事がセットになったお得なプランも充実！

- 横浜青葉温泉 喜楽里別邸
- 湯楽の里(下九沢・横須賀)
- ヒルトン小田原リゾート&スパ
- 万葉の湯(町田)
- 天然温泉ロテン・ガーデン
- おふろの王様(5カ所)
- 森乃彩
- 極楽湯(多摩センター)

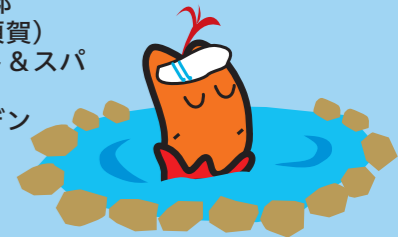

## 横浜青葉温泉 喜楽里別邸

有効期間:販売月を含む4ヶ月間

日常の喧騒から離れ、心地よい静けさに包まれた癒しの湯処(源泉加温かけ流し)

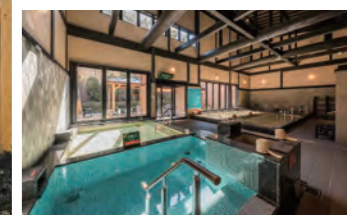

クーポンあり(P11)

〒横浜市青葉区奈良4-5-1 ☎045-961-2626

入館券

会員1人3カ月間に20枚まで

大人 平日 1,250円・土休日・特定日 1,450円 → 1,050円 ※未就学児入館不可

## 相模・下九沢温泉 湯楽の里

有効期間:販売月を含む4ヶ月間

多彩な内風呂、源泉加温かけ流しを含む  
露天風呂が自慢です



クーポンあり(P11)

〒相模原市緑区下九沢2385-1 ☎042-764-2626

入館券

会員1人3カ月間に20枚まで

大人 平日 950円・土休日 1,050円 → 800円

## 横須賀温泉 湯楽の里

有効期間:販売月を含む4ヶ月間

東京湾を一望する絶好のロケーションで露天風呂の  
湯心地と絶景に浸る



クーポンあり(P11)

〒横須賀市馬堀海岸4-1-23 ☎046-845-1726

入館券

※レンタルバスタオル・フェイスタオル付 会員1人3カ月間に20枚まで

大人 平日 1,230円・土休日 1,500円 → 1,150円

★天候・社会情勢等により営業内容が変更になる場合があります。ご利用の際には施設ホームページをご確認ください。

# ヒルトン小田原リゾート&スパ

◆2027年3月31日まで有効

New 注! 販売期限あり



※写真はイメージです。

## ① ランチビュッフェプラン

内容 ランチビュッフェ&ソフトドリンクバー

[ランチビュッフェ]...11:30~14:00(土日祝は14:30まで)  
※90分制 要予約

## ② ランチ&リフレッシュプラン

内容 ランチビュッフェ&ソフトドリンクバー+  
天然温泉大浴場またはバーデゾーン(10種類)の  
プールの利用

温泉orバーデゾーン (10種類のプール)  
9:00~20:00 (最終受付19:30)  
ランチビュッフェ 11:30~14:00 (土日祝は14:30まで)  
※90分制 要予約  
※ランチビュッフェと温泉・バーデゾーン (10種類のプール) の  
ご利用は同日1回に限ります。(別日の利用は不可!)

〒小田原市根府川583-1 ☎0465-28-1220 / FAX 0465-28-1233

チケット料金 会員1人合計10枚まで

①ランチビュッフェプラン	中学生以上 (通常5,400円~6,000円) → <b>4,300円</b> 小学生 (通常2,700円~3,000円) → <b>2,200円</b>
②ランチ&リフレッシュ ビュッフェプラン	中学生以上 (通常7,900円~11,000円) → <b>5,700円</b> 小学生 (通常4,100円~5,800円) → <b>2,900円</b>

※2026年11月~2027年1月の繁盛期間は現地で追加料金が必要となる日があります(中学生以上1,000円/小学生500円)。詳しくは施設にお問い合わせください。

販売 4月1日(水)9:00~4月13日(月)11:00まで  
受渡 4月22日(水)発送  
または4月22日(水)~4月30日(木)さるびあタウン窓口受渡

★両プランともランチビュッフェはお席の予約が必要です! → ☎ 0465-28-1220

# おふろの王様 海老名店・瀬谷店・高座渋谷駅前店・町田店・多摩百草店

有効期間:販売月を含む6ヶ月間

バラエティに富んだお湯とゆったりできる施設が自慢

クーポンあり (P11)  
※多摩百草店除く

海老名店	瀬谷店	高座渋谷駅前店	町田店	多摩百草店
〒海老名市柏ヶ谷3-6-8 ☎0570-03-2603	〒横浜市瀬谷区目黒町24-6 ☎0570-03-2603	〒大和市渋谷5-22 IKOZA5F ☎0570-03-2603 ※高座渋谷駅前店は源泉かけ流し天然温泉ではありません。	〒相模原市南区鶴野森1-24-9 ☎0570-02-2603	〒多摩市和田1352-1 ☎0570-02-2603
入館券 会員1人3か月に20枚まで	入館券 会員1人3か月に20枚まで	入館券 会員1人3か月に20枚まで	入館券 会員1人3か月に20枚まで	入館券 会員1人3か月に20枚まで
大人 平日 900円 土日祝 1,050円 ↓ <b>800円</b>	大人 平日 850円 土日祝 1,050円 ↓ <b>700円</b>	大人 平日 1,000円 土日祝 1,150円 ↓ <b>900円</b>	大人 平日 900円 土日祝 1,050円 ↓ <b>800円</b>	大人 平日 880円 土日祝 1,030円 ↓ <b>800円</b>

## 多摩境天然温泉 森乃彩

有効期間:2026年9月30日まで(4月1日以降販売分)

### 身近に楽しめる“温泉地” 日帰り源泉かけ流し天然温泉

多摩丘陵の自然豊かな環境で緑に囲まれながら、美肌効果のある源泉かけ流し露天風呂が楽しめる、まるで温泉地のような風情ある温浴施設です。



〒町田市小山ヶ丘1-11-5 ☎042-860-1026

入館券 会員1人3か月に20枚まで  
大人 平日 880円・土日祝 980円 → **800円**

## 東京・湯河原温泉 万葉の湯

有効期間:販売月を含む6ヶ月間

### 上質なくつろぎが堪能できる至福の和の温泉空間

「湯河原温泉」の源泉から毎日タンクローリーで運ばれるお湯は、さらりとした感触ながら、肌へのあたりがやさしく、身体を芯から温め、心までも癒してくれます。入浴料、浴衣、バスタオル、手ぬぐい、館内利用料がセットになったお得な入館セット券なので、手ぶらでご利用になります。

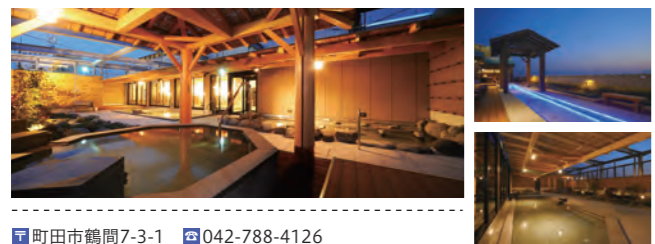

〒町田市鶴間7-3-1 ☎042-788-4126

セット入館券 (浴衣・バスタオル・手ぬぐい付き) 会員1人3か月に10枚まで

大人 2,950円 → **2,000円**

★東京・湯河原温泉 万葉の湯は2025/12/1から料金が改定されました。さるびあタウンでは在庫分については当面の間据え置き価格で販売します。

## 天然温泉 ロテン・ガーデン

有効期間:販売月を含む6ヶ月間

### 男湯・女湯が毎日入れ替わる!

屋上の露天風呂からは朝は澄み切った美しい空、夕方は綺麗な夕焼けが展望できます。1日ゆっくり過ごせるのがミソ。また、デトックス効果が期待できる2種類の岩盤浴が楽しめる、お得な入館&岩盤浴セット券(マット・専用ウェア付き)もあります。



〒町田市相原町358 ☎042-774-2681

クーポンあり (P11)

①入館券 会員1人3か月に2券種(①②)あわせて20枚まで

大人 平日 930円・土日祝 1,030円 → **750円**

②入館&岩盤浴セット券 会員1人3か月に2券種(①②)あわせて20枚まで

大人 平日 1,530円・土日祝 1,680円 → **1,100円**

## 天然温泉 極楽湯 多摩センター店

有効期間:販売月を含む6ヶ月間

### 加水なしの良泉質と、充実のお食事処が自慢!

弱アルカリ性の高温泉は疲労回復のほか、神経痛・筋肉痛・関節痛などに効果的! 11種類の個性あふれるお風呂をお楽しみください。



クーポンあり (P11)

〒多摩市落合1-30-1 ☎042-357-8626

入館券 会員1人3か月に20枚まで

大人 平日 1,000円・土日祝 1,150円 → **600円**

# レジャー・美術・映画

遊園地や動物園、映画や  
話題の美術展など盛りだくさんでお届けします！

- よみうりランド
- 東武動物公園
- 東京ドームシティ
- 箱根小涌園ユネッサン
- スパリゾートハワイアンズ
- 原宿かわいいランドキュンキュン
- 特別展「超危険生物展 科学で挑む生き物の本気」
- 特別展「百万石！加賀前田家」
- 110年 日本画の革命児 今村紫紅
- 東京・ミュージアムぐるっとパス2026
- 映画館チケット

## よみうりランド

有効期間：2027年3月31日まで

“モノづくり”が体感できる新遊園地エリア「グッジョバ!!」も大好評！  
絶叫系からほのぼの系まで豊富なアトラクションと自然を生かした作りが自慢のよみうりランド。  
モノづくりが体感できる「グッジョバ!!」も大好評！



〒稲城市矢野口4015-1 ☎044-966-1111

ワンデーパス 会員1人3カ月間に10枚まで

おとな(18歳～64歳) 5,900円 → **5,100円**  
中高生 4,700円 → **4,000円**  
小学生 4,100円 → **3,500円**

※3歳～未就学児、シニア(65歳以上)のチケットはさるびあタウンでの取り扱いはありません。



## 東武動物公園

有効期間：2027年2月28日まで

ビッグな遊園地と動物園がドッキングした  
ハイブリッド・レジャーランド



〒埼玉県南埼玉郡宮代町須賀110 ☎0480-93-1200

アトラクションパスセット 会員1人3カ月間に5枚まで

おとな 5,900円  
中高生 5,400円 → **3,500円**  
3歳～小学生及び60歳以上 4,300円

3歳以上共通

## 東京ドームシティ 得10チケット

有効期間：2026年9月30日まで

野球、遊園地、ボウリングなどのレジャーから  
スパやレストランまで！

東京ドームシティを満喫できる1冊10ポイント綴りのとてもおトクなレジャーチケットです！東京ドームで開催される読売ジャイアンツ公式戦や東京ドームホテルが運営するレストラン、東京ドームシティアトラクションズなど、ポイントを自由に組み合わせご利用いただけます。



利用できる施設など詳しくはパソコン・スマホでチェックできます！  
得10チケット対象施設必要ポイント一覧表は

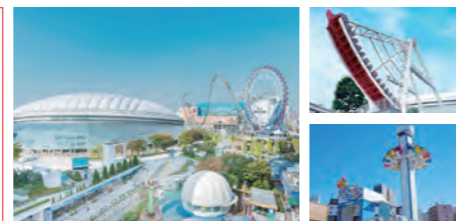

〒文京区後楽1-3-61 ☎03-5800-9999

得10(とくてん)チケット 会員1人3カ月間に10冊まで

1冊(10ポイント分) → **4,000円**

販売期間 2026年4月1日(水)9:00～8月21日(金)17:00まで

## 箱根小涌園ユネッサン

有効期間：2026年5月31日まで

水着で楽しむ温泉アクティビティ

巨大な流れるプールのほか、「ワイン風呂」、「本格コーヒー風呂」などユニークなお風呂が楽しめる屋内エリアや、箱根随一の展望が自慢の屋外エリアなど、盛りだくさんの温泉テーマパークです。



〒足柄下郡箱根町ニノ平1297 ☎0460-82-4126

ワンデーパス(水着入浴エリア限定券) 会員1人3カ月に10枚まで

中学生以上 ¥2,500～¥3,000 → **1,800円**

3歳～小学生 ¥1,400～¥1,700 → **1,200円**

※水着入浴エリア限定券です。現地で中学生以上1,000円、3歳～小学生400円支払うことで「森の湯(裸入浴エリア)」への入場が可能となります。  
※繁忙期は予約制となる場合があるため公式ホームページでご確認のうえ予約を行ってください



## スパリゾートハワイアンズ

有効期間：2026年4月1日～2027年3月31日まで



温泉だけじゃない！  
多彩なショーも人気の秘密

ドーム6個分の敷地に6つのテーマパーク。遊びきれない温泉大陸を思いっきり楽しもう！

直営宿泊施設の割引あり  
詳しくはさるびあタウンホームページへ

〒福島県いわき市常磐藤原町藤原50 ☎0570-550-550

入場券 会員1人3カ月間に10枚まで

中学生以上 3,570円～  
小学生 2,250円 → **900円**  
3歳以上幼児 1,640円～

※営業時間、休館日につきましては施設公式ホームページをご覧ください。

## 原宿かわいいランドキュンキュン

～キュンキュンかわいい小動物の世界へ～

にぎやかな竹下通りのすぐとなり。モルモットさん・ハリネズミさん・チンチラさん・ハムスターさんとのお触れ合いが楽しめるお店です。  
様々な目線に動物さんがいるので、小さなお子様から大人の方までお楽しみいただけます。

有効期間 2026年4月1日(水)～9月30日(水)

※最新情報は、施設公式サイトでご確認ください。  
<https://harajukukawaiiland-kyunkyun.com/>



会場 FLEG原宿B1F(東京都渋谷区神宮前1-9-30 JR原宿駅徒歩3分)

施設公式サイト

利用券	当日券価格	さるびあタウン会員価格
	大人 2,300円	<b>1,800円</b>
	中高生 1,700円	<b>1,200円</b>
	子ども(4歳～小学生) 1,200円	<b>800円</b>

販売期間：9月24日(木)17:00まで



特別展「超危険生物展 科学で挑む生き物の本気」

New

ようこそ！秘密の危険生物研究所へ！  
人間が太刀打ちできない「危険生物」の「必殺技」に焦点を当て、  
科学的な視点から解き明かします。

会期 2026年3月14日(土)～6月14日(日)  
※最新情報は、展覧会公式サイトでご確認ください。  
<https://chokikenseibutsuten.jp/>



展覧会公式サイト

会場 国立科学博物館  
(東京・上野公園)

観覧券	当日券価格	会員1人10枚まで さるびあタウン会員価格
一般・大学生	2,300円	1,700円
小学生・中学生・高校生	600円	300円

販売期間：6月8日(月) 17:00まで  
※本展を観覧された方は、同日に限り常設展示(地球館・日本館)もご覧いただけますが、常設展示の開館時間内に限ります。



東京・ミュージアムぐるっとパス2026

New

東京を中心とする107の美術館・博物館等の入場券や割引券がセットになった  
お得なQRコードチケットです。

対象施設 美術館・博物館・動物園・水族園・植物園・庭園(107施設)  
※各対象施設で1回ずつご利用いただけます。  
※「入場できる展示」と「割引券として使える展示」があります。  
※最新情報はぐるっとパスホームページでご確認ください。  
<https://www.rekibun.or.jp/grutto/>



有効期間 最初に利用した日から2カ月間 ※最終有効期限は2027年3月31日(水)

QRコードチケット	会員1人5枚まで
定価(大人料金のみ)	さるびあタウン会員価格
2,500円	2,000円

販売期間：2026年4月1日(水) 9:00～2027年1月29日(金) 17:00



前田育徳会創立百周年記念 特別展「百万石！加賀前田家」

New

前田育徳会は創立百周年を記念して、加賀前田家歴代当主の事績を振り返ると  
ともに、その気宇壮大な文化事業と、旧蔵品を含めた「加賀前田家伝来」  
文化財の全貌を紹介いたします。

会期 2026年4月14日(火)～2026年6月7日(日)  
※最新情報は、展覧会公式サイトでご確認ください。  
<https://tsumugu.yomiuri.co.jp/kagamaedake2026/>



展覧会公式サイト

会場 東京国立博物館 平成館  
(東京・上野公園)

観覧券	当日券価格	会員1人10枚まで さるびあタウン会員価格
一般	2,300円	1,900円
大学生	1,300円	900円
高校生	900円	500円

販売期間：5月22日(金) 17:00まで  
※本展を観覧された方は、同日に限り東博コレクション展(平常展)もご覧いただけます。  
※中学生以下、障がい者とその介護者1名は無料。入館の際に学生証、障がい者手帳等をご提示ください。



没後110年 日本画の革命児 今村紫紅

New

明治の末から大正初期に活躍した画家・今村紫紅(1880-1916)の  
42年ぶり、かつ公立美術館では初の大回顧展

会期 会期:2026年4月25日(土)～6月28日(日)  
※最新情報は、下記アドレスよりご確認ください。  
[https://yokohama.art.museum/exhibition/202604\\_imamurashiko/](https://yokohama.art.museum/exhibition/202604_imamurashiko/)



展覧会詳細は  
こちらから

会場 横浜美術館  
(神奈川県横浜市西区みなとみらい3-4-1)

観覧券	当日券価格	会員1人10枚まで さるびあタウン会員価格
一般	2,200円	1,700円

販売期間：6月22日(月) 17:00まで  
※同時開催する横浜美術館コレクション展も、「今村紫紅」展チケットで観覧当日に限りご入場いただけます。



映画



※料金は都合により変更となる場合があります。

値下  
しました！

劇場グループ別 映画チケット

【チケットの利用方法】  
①チケットを事前にさるびあタウンにて購入。  
②チケットを各劇場へ提出し、観たい作品の「座席指定券」と交換。  
※劇場グループ別の全国共通チケットです。  
※3D作品等は追加料金で観覧可能です。特別興行作品等、一部ご利用にならない作品があります。

イオンシネマ



会員1人3カ月間に10枚まで

一般1,800円→1,200円

有効期間：2026年4月1日～9月30日 上映分まで  
●インターネットでの座席指定が可能です。

TOHOシネマズ



会員1人3カ月間に10枚まで

一般2,000円→1,400円

有効期間：2026年4月1日～9月30日 上映分まで  
●インターネットでの座席指定が可能です。

MOVIX



会員1人3カ月間に10枚まで

一般2,100円→1,400円

有効期間：2026年9月30日 上映分まで  
●インターネットでの座席指定はできません。  
●「ピカデリー」「東劇」でも利用可能です。

109シネマズ



会員1人3カ月間に10枚まで

一般2,000円→1,400円

有効期間：2026年4月1日～9月30日 上映分まで  
●インターネットでの座席指定が可能です。  
●「ムービー」でも利用可能です。

イオンシネマ 多摩センター限定

さるびあタウンクーポン 11ページ

一般1,800円→1,100円 さるびあタウンクーポンをイオンシネマ多摩センター  
窓口へ提出すると1,100円のお支払いで利用できます。

この春おすすめの映画はこれだ！

ザ・スーパーマリオ  
ギャラクシー・ムービー

2026年4月24日(金) 全国公開

マリオと仲間たちが「宇宙規模」の冒険へと踏み出し、ヨッシーがパワーアップ！  
任天堂のマリオシリーズを原作としたアニメーションアドベンチャー映画で、2023年に大ヒットした『ザ・スーパーマリオブラザーズ・ムービー』の続編です

スター・ウォーズ/  
マンダロリアン・  
アンド・グローグ

2026年5月22日(金) 全国公開

“現在進行形の伝説”と呼べる唯一の映画「スター・ウォーズ」その偉大かつ壮大なサーガの真髓と哲学を受け継いだ、全世界待望の最新作が映画館の大スクリーンに帰ってくる。伝説の賞金稼ぎ“マンダロリアン”、フォースの力を秘めた“グローグ”。長く果てしない旅を続ける中で、固い絆で結ばれた二人を待ち受ける、壮大な冒険と驚くべき運命とは？

ご利用の際には施設ホームページをご確認ください。

★天候・社会情勢等により営業内容が変更になる場合があります。

# 全福センター

「社販マーケット」や「全福市場」など物品販売が豊富で安い  
通信講座も会員価格+さるびあたんの  
自己啓発受講料補助でさらにお得!

さるびあたんの会員は全福ネットから利用  
することができます  
(追加の入会金や会費は不要です)  
<https://www.zenpuku.or.jp>  
ログインID:  パスワード:



## 社販マーケットのご紹介

全福センターホームページ  
の下記バナーをクリック

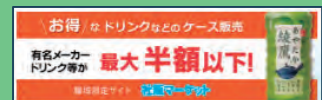

または  
社販マーケット 検索

エンターコードが表示  
されます

トップページへ

をクリック

エンターコードを入力  
して

送信する

をクリック

### 商品一例

**76% OFF**

【76%OFF】サントリー クラフト  
ボス 凍らせてラテ・フラバ  
440mlPET48本セット  
通常価格 ¥13,478(税込)  
¥3,105(税込)

**71% OFF**

【71%OFF】キリン The  
GREEN(グリーン)/YELLOW(イ  
エロー)/RED(レッド) 115g/パウ  
チ容器 合計90袋セット  
通常価格 ¥26,924(税込)  
¥7,766(税込)

**77% OFF**

【77%OFF】W・VCブースターエ  
ッセンス  
通常価格 ¥12,200(税込)  
¥2,791(税込)

**57% OFF**

【57%OFF】CANADEL(カナデル)  
クレンジングウォーター×3個セット  
通常価格 ¥5,940(税込)  
¥2,499(税込)

**87% OFF**

【87%OFF】グランメリア ホワイ  
トリンクルクリーム 《お得な2本セ  
ット》【医薬部外品】  
通常価格 ¥18,700(税込)  
¥2,400(税込)

**73% OFF**

【73%OFF】Science(サイエンス)  
シャワーヘッド ウルトラファインミ  
スト ミラブルplus  
通常価格 ¥44,990(税込)  
¥12,100(税込)

**62% OFF**

【62%OFF】[シングル]5層構造 ア  
ルミシート入り蓄熱保温あったか敷  
きパッド  
通常価格 ¥8,800(税込)  
¥3,300(税込)

**60% OFF**

【60%OFF】[ロングセラー] 佐藤  
製薬 エンケル ローザルVe 30mlピ  
ン 《お得な40本セット》  
通常価格 ¥26,400(税込)  
¥10,560(税込)

20万棟以上の施工実績だからまかせて安心! アフターメンテナンスもバッチリ!

## ペンタくんにおまかせください!!

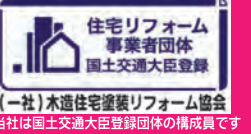

外壁・屋根の傷みチェックと  
早めのメンテナンスを  
おすすめします!!

見積・点検  
無料!!

外壁塗装 屋根塗装 防水工事  
内装・外装リフォーム工事

工事見積額  
(税抜)  
より更に  
15%off

10%off

割引期間  
令和8年  
5月末  
のご契約分

美しく元気で長持ちする家に!!



リフォーム  
メニュー  
その他工事も  
多数対応!!



お問い合わせの際は「さるびあたんの会員」とご連絡ください。



0120-616-132

株式会社ペンタくん 市場開発部

受付時間▶9:00~18:00(月~土)

〒206-0014 東京都多摩市石田1251サークルビル2階  
施工エリア▶東京都 神奈川県 千葉県 埼玉県

建設業許可 国土交通大臣許可(般・特-4) 第24816号  
一級建築士事務所 東京都知事登録 第52952号

受付時に必ず会員とお申し出ください。後日お申し出を頂いた場合は割引サービスの適用ができませんので、  
ご注意ください。この割引サービスは、他の割引サービスとあわせてご利用できませんので、ご了承ください。(2026.4)

▼スマホはこちら



Webページでもキャンペーン紹介中!! PC▶[URL] <https://www.pentakun.co.jp/campaign/salviatown/> Webフォーム24時間受付OK!!

第224回例会 深川の料理屋で怪奇現象?!  
劇団前進座『あかんべえ』  
4月13日(月) 18:30開演  
4月14日(火) 13:00開演  
第225回例会 あの時こうしていたら...  
劇団チョコレートケーキ  
『回帰不能点』  
6月16日(火) 18:30開演  
6月17日(水) 13:00開演  
会場: 町田市民ホール  
前座公演  
託児あり席相談  
詳しくはホームページへ  
↓ <http://www.machida-enkan.jp>  
高校生・専門学校生・大学生  
無料ご招待中  
NPO法人  
町田演劇鑑賞会

和光大学ポプリホール鶴川催し物案内  
お問合せ・お申込み 町田市民ホール Tel. 042-728-4300  
インターネット: <https://www.m-shimin-hall.jp>  
TUBASSADORS CONCERT  
世にも珍しいチューバだけの重低音アンサンブル!  
経歴様々なプロのチューバ奏者4人による  
アンサンブルユニット  
ポプリ初登場!  
【予定曲目】  
ラフディ・イン・ブルー  
たなばた、ラ・カンパネラ  
おジャ魔女カーニバル 他  
あのJ-POP曲も!?  
6月21日(日) 15:00開演  
入場料 3,500円(学生2,000円)

人も、会社も、もっと元気に!  
中退共済  
小企業退職金共済制度  
◆掛金の一部を国が助成  
◆掛金は全額非課税。手数料も不要  
◆外部積立型なので管理が簡単  
◆パートさんの加入もOK  
詳しくはホームページへ  
中退共 検索  
(独) 勤労者退職金共済機構 中小企業退職金共済事業本部  
TEL.03-6907-1234 FAX.03-5955-8211

さるびあたんの  
広告募集!!  
あなたのお店、会社も広告を  
出してみませんか?  
会報誌「さるびあたんの」への紙面掲載広告・チラシ封入  
「さるびあたんの」ホームページへのバナー広告もごさいます。  
詳細は「さるびあたんの」までお問い合わせください  
TEL 042-723-0667

# さるびあタウン通信

さるびあタウン通信は会員の皆様とサービスセンターとのコミュニケーションスペースです。  
次号のご案内：2026年6月下旬～7月上旬発行予定

## 「さるびあタウン」の上手な使い方

### お得に使う！

- ◆ お得なギフトカード販売など目玉サービスは必見！  
…………… (P2～3)

### 日帰りで楽しむ！

- ◆ お得な日帰りバスツアーでリフレッシュ！… (P8)
- ◆ 温泉など、16の温浴施設と通年契約！ (P11～P15)
- ◆ 映画や遊園地・動物園・美術展などのチケットも好評です  
…………… (P10～P12・P16～P19)
- ◆ そのほか、季節の催事やイベントが盛りだくさん！  
…………… (P4・P9)

### 安く楽しむ！

- ◆ クーポン券が安い！ …………… (P11～)

## 「崎陽軒 横浜工場見学」に行ってきました！

「ひょうちゃん」の醤油入れでおなじみの崎陽軒のシウマイ。皆さんも一度は召し上がったことがあるかと思えます。

そんなシウマイやお弁当などを作っている「崎陽軒 横浜工場」に、2月21日(土) 参加者19名で見学に行ってきました。

崎陽軒の100年以上の歴史を当時の貴重な映像で楽しんだ後に製造工程の見学を行います。目の前に製造ラインが広がり、自動的に運ばれた主原料の豚挽肉に、帆立貝柱など8種の食材と調味料が加えられ、人の手に触れることなく美味しいシウマイが出来上がります。近代的な設備により箱詰めまでオートメーション化されていますが、冷めても美味しいシウマイをつくる創業時からのこだわりが息づいていました。そのほか1955年(昭和30年)生まれの崎陽軒公式キャラクター

「ひょうちゃん」の陶器製醤油入れの年代別コレクションの展示があり、ガイドさんからは過去に期間限定で、2,000分の1の確率で出現する「金のひょうちゃん」が作成され、フェイスブックではファンのグループができるほどの人気で、現在は高値のプレミアがついているとの興味深い話が聞けました。見学が終わった後、参加者の皆さんはハッピーを羽織って弁当カゴなどを手に、シウマイ弁当発売当初の売り子さんに扮し写真撮影を楽しんでいらっしゃいました。最後の試食コーナーでは出来立て熱々の美味しいシウマイを頬張り、参加された皆さんには大変好評でした！

「崎陽軒 横浜工場見学」はテレビでも取り上げられ、予約をとるのが非常に困難です。

今回で4回目となるこのイベントは毎回募集数の何倍ものお申し込みをいただく大人気イベントです。

今号でも4ページの「目玉サービス」で募集していますので、まだ参加されていない皆さんはぜひお申し込みされてみてはいかがでしょうか。



### 新規入会事業所(12月～)

※非掲載希望事業所・個人会員(被雇用者は除く)

- ▶ 株式会社ゼルビア
- ▶ 医療法人社団優和会 湘南健診クリニック ココットまちだ館  
～よろしくお願ひいたします～

### 自己啓発に取り組む！

- ◆ 各種スクール(通信教育を含む)の受講料に最大5,000円の補助をします！…………… (P26)

### 健康で行く！

- ◆ 法定の健康診断に対して、実施事業所への補助制度があります…………… (P24～P25)
- ◆ 人間ドックの補助制度があります…………… (P26)

### 日本全国で楽しむ！

- ◆ さるびあタウンは、全国福利厚生団体と連携しています…………… (P20)
- ◆ 全国各地の宿泊施設や生活全般にかかるサービスを会員価格で利用できます！
- ◆ 新たな入会金・会費等は不要です。

### 給付金を受ける！

- ◆ 結婚や出産、銀婚などの祝金や入院・住宅災害の見舞金のほか、弔慰金などの給付金制度があります…………… (P27)

## さるびあタウン会員事業所 町田のしごと紹介

### 湘南健診クリニック ココットまちだ館

## 女性専用エリアのある健診施設 ココットまちだ館

JR 町田駅前にある町田センタービル(旧 109MACHIDA)に、人間ドック・健康診断専門施設「ココットまちだ館」がオープンしました。

利便性の高い場所に2階フロアの全てが健診施設スペースという、多くの方にとって利用しやすい施設です。エレベーターで2階に上がり扉が開くと、まるでホテルのロビーのように落ち着いた空間が広がります。ロビーにある通路の壁一面には、巨大な水槽のように海の生物たちが映し出され、健診前のひと時を安らぎの時間にしてくれます。今回はそんな「ココットまちだ館」の理事 兼 運営部長にお話を伺ってきました。



#### — ココットまちだ館を開設しようとしたきっかけは何ですか？

ココットまちだ館は神奈川県内で活動する「医療法人社団優和会」が開設したものです。ある時、知り合いの医療関係者から町田には健診専門施設が少なく、市外の健診施設を利用されている町田市民の方が多くいらっしゃることを聞き、地域の社会福祉に貢献したい。との思いがきっかけとなりました。

#### — ココットまちだ館の強みはなんですか？

健康診断を受ける方の負担を少しでも少なくして、快適な受診の実現に努めています。フロアにはコンシェルジュを配置し、受診者が館内をスムーズに利用できるように心がけています。胃の内視鏡検査が苦手な方は多いかと思いますが、鎮静剤を使用して痛みや苦しさを緩和する検査方法(別途追加料金)も選択できます。胃カメラ検査の予約は3～6ヵ月待ちになる場合もあると思いますが、当クリニックでは比較的希望のお日にちに合わせて日程を調整しやすい状況です。このほか、胃と大腸の内視鏡検査を同日に行うことができるため、身体への負担が軽減できるうえ、多忙な方にとっても役立つと考えています。また、女性の受診しやすい環境整備にも配慮しており、女性専用エリアを設置するほか、毎週木曜日の午前は、受診者もスタッフも女性のみで行うレディースデーを実施しています。余談ですが、乳がんの早期発見・早期治療の大切さを啓発するピンクリボンアドバイザー資格を持つスタッフ数の職員比率は神奈川県で一番です。



#### — これからのココットまちだ館が目指すものは何ですか？

一にも二にも『受診者を第一』に考え、健康づくりを支えていきたいと思っています。誠実さと温かさを大切に、皆さんに信頼される存在であり続けたいと思っています。

健康は豊かで快適な毎日を過ごすために必要不可欠です。『ココットまちだ館』は協会けんぽの「生活習慣病予防健診」対象医療機関に指定されているほか、「さるびあタウン」の健康診断受診補助制度及び人間ドック補助制度の提携医療機関に指定されています。駅近くで利便性も良いため、多くの皆様にご利用いただきたいと思います。

### 紹介事業所を募集します！

ファックス又はホームページ(メールフォーム)から下記①～④の内容をお送りください。  
※紹介が決定した事業所にはご連絡のうえ取材に伺います。

- ①事業所番号
- ②事業所名
- ③業種(具体的に)
- ④連絡先



# 事業者のページ 健康診断受診料補助

毎年行っている「健康診断」への受診料補助制度  
事業者に対して補助を行います

## さるびあタウン提携医療機関

### ココットまちだ館

町田市原町田6-8-1町田センタービル2階  
TEL045-228-8313



	法定項目
一般料金	11,000円
提携料金	9,900円
さるびあタウン補助	1,600円
会員料金	<b>8,300円</b>

### 多摩丘陵病院 (健康管理部)

町田市下小山田町1401  
TEL042-797-1512  
※出張健診は実施しておりません。



	法定項目
一般料金	11,000円
提携料金	9,900円
さるびあタウン補助	1,600円
会員料金	<b>8,300円</b>

### ヘルス・サイエンス・センター

相模原市南区相模大野3-3-2-401  
(ボーン相模大野サウスモール4階)  
TEL 042-740-6200  
※出張健診は実施しておりません。



	法定項目
一般料金	10,450円
提携料金	8,800円
さるびあタウン補助	1,600円
会員料金	<b>7,200円</b>

### ふれあい町田ホスピタル

町田市小山ヶ丘1-3-8  
TEL042-798-1121  
※出張健診は実施しておりません。



	法定項目	省略項目
一般料金	11,000円	4,400円
提携料金	8,800円	3,520円
さるびあタウン補助	1,600円	
会員料金	<b>7,200円</b>	<b>1,920円</b>

### 協会けんぽ「生活習慣病予防健診」

補助額：会員1名につき、**1,000円**

- 申請書類：①健康診断補助金請求書  
(さるびあホームページからダウンロード)  
②「領収書」又は「受診者明細書」  
いずれの場合も、受診者の氏名が記載されているもの

### さるびあタウン提携医療機関等での健康診断

補助要件：さるびあタウン提携医療機関での健康診断  
※会員提携料金の設定があります。  
予約時に「さるびあタウン会員」であることをお申し出ください。  
※遠隔地勤務等のためさるびあタウン提携病院での受診が困難な方がいる場合はご相談ください。

補助額：会員1名につき、**1,600円**  
(※省略項目・法定項目の区別なし)

- 申請書類：①健康診断補助金請求書  
(さるびあホームページからダウンロード)  
②受診者明細書

### 原町田診療所

町田市原町田4-17-11  
TEL 042-722-6665  
※出張健診は30名以上。



	法定項目	省略項目
一般料金	10,450円	4,950円
提携料金	8,800円	4,400円
さるびあタウン補助	1,600円	
会員料金	<b>7,200円</b>	<b>2,800円</b>

### 健診ステーションさがみはら

(旧：相模原総合健診センター)  
相模原市南区古淵3-9-19  
TEL 042-753-3301  
※出張健診は30名以上。



	法定項目
一般料金	12,100円
提携料金	(出張健診7,920円)(現地健診12,100円)
さるびあタウン補助	1,600円
会員料金	<b>(出張健診6,320円)(現地健診10,500円)</b>

### 相模野病院

相模原市中央区淵野辺1-2-30  
TEL 042-751-1265  
※出張健診は30名以上。  
保健師・看護師による事業所での無料健康相談有り。



	法定項目
一般料金	9,680円
提携料金	9,196円
さるびあタウン補助	1,600円
会員料金	<b>7,596円</b>

### 鶴川記念病院

(新富士病院グループ健康管理センター)  
町田市三輪町1059-1  
TEL 044-987-9716  
※出張健診は20名以上。詳しくはお問い合わせください。



	法定項目	省略項目
一般料金	12,430円	6,380円
提携料金	9,075円	5,830円
さるびあタウン補助	1,600円	
会員料金	<b>7,475円</b>	<b>4,230円</b>

### やました内科・ 脳神経クリニック

町田市山崎町2055-2グランハート町田B-107  
TEL042-794-6327

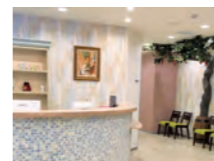

	法定項目	省略項目
一般料金	11,000円	4,400円
提携料金	8,800円	3,520円
さるびあタウン補助	1,600円	
会員料金	<b>7,200円</b>	<b>1,920円</b>

### ふくいんクリニック

町田市山崎町2200  
TEL042-791-1307  
※出張健診はお問合せください。



	法定項目	省略項目
一般料金	11,000円	4,400円
提携料金	8,800円	3,520円
さるびあタウン補助	1,600円	
会員料金	<b>7,200円</b>	<b>1,920円</b>

### あけぼの病院健診部

町田市中町1-23-3 TEL 042-728-4010  
★提携料金で受診できるのは1人年1回のみです。  
※出張健診は実施しておりません。



	法定項目	省略項目
一般料金	11,550円	4,950円
提携料金	8,250円	3,850円
さるびあタウン補助	1,600円	
会員料金	<b>6,650円</b>	<b>2,250円</b>

### 町田胃腸病院

町田市旭町1-17-21  
TEL 042-785-4321 (健診部直通)  
※出張健診は実施しておりません。



	法定項目	省略項目
一般料金	11,000円	5,500円
提携料金	9,350円	4,950円
さるびあタウン補助	1,600円	
会員料金	<b>7,750円</b>	<b>3,350円</b>

### 南町田病院 [担当：健診係]

町田市鶴間4-4-1  
TEL 042-799-6161  
※出張健診は実施しておりません。



	法定項目	省略項目
一般料金	12,650円	6,270円
提携料金	10,350円	5,170円
さるびあタウン補助	1,600円	
会員料金	<b>8,750円</b>	<b>3,570円</b>

## ストレスと上手に付き合うポイント

### リラクゼーション法を身につける

自分に合ったリラクゼーション法を身につけておくことはストレス社会を生きる私たちにとって強い武器となります。  
リラクゼーション法には、呼吸法や自律訓練法など様々な方法がありますが、中でもストレッチングは特別な器具や道具を用いることなく、場所や時間も取らず手軽に行えます。

#### ストレッチングのポイント

- ① はずみをつけずにゆっくり伸ばす
- ② 呼吸は止めずに自然に行う
- ③ 10~30秒間伸ばし続ける(無理はしない)
- ④ 痛みを感じるところまで伸ばさない
- ⑤ 伸ばしている部位に意識を向ける
- ⑥ 笑顔でおこなう

手軽にからだをほぐす



マッサー  
首すじ



ストレッチング  
肩の上げ下げ



ストレッチング  
上半身

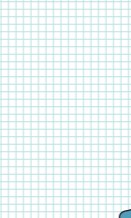

ストレッチング  
背中

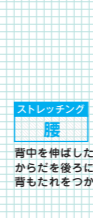

ストレッチング  
首まわし

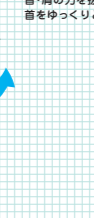

ストレッチング  
腰



(出典：厚生労働省)

# 人間ドック補助制度

「若い人」も「健康には自信がある人」もどうぞ！

# 自己啓発受講料補助制度

あなたのポジティブな気持ちを応援します！

## 人間ドック補助制度

健康診断だけでなく、しっかりと体をチェックしてみたい！という方は人間ドックをどうぞ。

### ちゃんと健康チェックしていますか？

#### 覚えておこう！

健診や人間ドックをより活かすためのポイント

#### ■ 40歳が受診年齢

生活習慣病は40代から増加する傾向が。病気を早期発見するためにも、できれば元気な30代のうちから健診の受診習慣を。

#### ■ 年に1回は必ず受ける

昨年異常がなかったからといって安心は禁物。この1年の間に新しい病気がすみついている可能性が。

#### ■ 「要精検」をこわがらない

もともと健診とは、自分では気づかない病気を見つけるためのもの。健診結果の「要精検」をこわがらずに必ず受けましょう。

#### ■ 結果を今後の生活に活かす

検査結果と照らし合わせ、今までの生活を振り返ってみましょう。悪い生活習慣が思い当たったら、早めに改善することが健康の秘訣です。

1年度(4月～3月)に1回の受診が対象となります。会員は割引料金から補助額5,000円を差し引いた金額で利用することができます。会員家族は割引料金で利用することができます。受診日前に退会された場合、一般料金でのご受診になります。

#### 利用方法

- 1 提携の医療機関(6箇所)の中からお選びいただき、「町田市勤労者福祉サービスセンターの会員または家族」であることを告げ、ご予約ください。
- 2 予約後、当事務局まで予約内容(受診者名、受診日、日帰りまたは宿泊)をお知らせください。(電話番号等連絡先の詳細はP2左下参照)
- 3 後日、当事務局より人間ドック申込書(兼)利用券をお送りいたします。
- 4 当日、医療機関の窓口書類をご提出のうえ受診してください。

#### ココットまちだ館

町田市原町田6-8-1町田センタービル2階 ☎ 045-228-8313

料 金	一般料金	会員料金(補助後)	会員の家族料金(割引)
日帰り	51,700円	41,200円	46,200円

#### ヘルス・サイエンス・センター

相模原市南区相模大野3-3-2-401(ポノ相模大野サウスモール4階) ☎ 042-740-6200

料 金	一般料金	会員料金(補助後)	会員の家族料金(割引)
日帰り	46,200円	35,700円	40,700円

#### ふくいんクリニック

町田市山崎町2200 ☎042-791-1307

料 金	一般料金	会員料金(補助後)	会員の家族料金(割引)
日帰り	44,000円	33,720円	38,720円

#### あけぼの病院健診部

町田市中町1-23-3 ☎042-728-4010

料 金	一般料金	会員料金(補助後)	会員の家族料金(割引)
日帰り	42,900円	33,500円	38,500円

#### 多摩丘陵病院

町田市下小山田町1401 ☎042-797-1512

料 金	一般料金	会員料金(補助後)	会員の家族料金(割引)
日帰り	47,300円	40,100円	45,100円

#### 相模野病院

相模原市中央区淵野辺1-2-30 ☎042-751-1265

料 金	一般料金	会員料金(補助後)	会員の家族料金(割引)
日帰り	50,160円	39,000円	44,000円
1泊2日	70,400円	61,000円	66,000円

## 自己啓発受講料補助制度のご案内

仕事でもオフでもスキルアップを目指して頑張りたい！そんなポジティブな気持ちを応援します。

1 スクール(通信教育を含む)などご希望の講座を受講する。



2 講座修了後、「自己啓発受講料補助金請求書」(さるびあタウンホームページよりダウンロード、またはさるびあタウンに請求書を請求)に必要な事項をご記入。

3 必要事項を記入した「自己啓発受講料補助金請求書」と受講料等領収書のコピー(会員本人の氏名・講座名、支払った受講料金・受講期間等の記載のあるもの)を講座終了後1年以内に「さるびあタウン」に提出。(ホームページの申請書類送信フォーム・窓口・郵送・FAX)

どこのスクールでもOK!!



★審査のうえ、申請日の翌月25日(または翌営業日)にご指定の口座に振り込みます。

#### ◆受講料に対する補助金の額

受講料	30,000円以上	10,000～30,000円未満
補助金	5,000円	3,000円



ユーザーは通常価格より15%還元価格  
詳しくは全福センターへ ▶ P20 (インターネット申込のみ対応)

[ご注意] ●書籍類、(CD・DVD等を含む)の物品購入のみの場合は対象外となります。●個人が自発的に受講した講座に限ります。会社の業務命令で受講するものや、会社が費用負担した場合は補助の対象となりません。●予算事業でおこないますので、申請数(金額)によっては年度途中で終了する場合があります。●補助金の支給は年度内(4月～3月)1回となります。また、補助金を請求できるのは1つの講座に限ります。(複数講座を合算しての請求はできません。●) ●補助対象となるのは、入会日以降の在会期間中に受講を開始～修了された講座となります。●在会中にご申請ください。詳しくはお問合せください。

## 各種給付金のご案内

会員の方への「祝金」「見舞金」「弔慰金」の給付金です  
ご申請をお忘れなく

給付方法 窓口申請は現金払(住宅災害の見舞金と本人死亡の弔慰金は指定口座への振込)  
郵送・FAX申請は指定口座に振込(受付日の翌月25日に振込/土日祝の場合は翌営業日)

その他 さるびあタウン退会後の申請はできません(本人の死亡退会を除く)証明書類の返却はいたしません(一定期間後、適切に廃棄します)  
見舞金・弔慰金のうち、発生原因に災害救助法が適用されたものは給付対象外です

### 給付申請書兼領収書・振込依頼書

20 年 月 日

一般財団法人 町田市勤労者福祉サービスセンター 理事長  
下記のとおり給付事由が発生したため証明書類を添えて給付金の支給申請をします。

金額 十 万 千 百 十 円

会員番号(7桁)		事業所名		氏名	※会員本人死亡の場合は会員名の欄に受取人名も記入	
会員住所	〒			電話	( )	
戸籍の略表記	◆戸籍(全部):戸籍全部事項証明書(戸籍謄本) ◆戸籍(個人):戸籍個人事項証明書(戸籍抄本) ※戸籍(全部)は、戸籍(個人)の代用として使用できます					
給付項目	該当	金額	証明書類(コピー可)及び注意事項	こちらをご記入ください		
会員満20歳(会員が満20歳になった)	<input type="checkbox"/>	1万円	運転免許証等生年月日の分かるもの			
結婚(会員の結婚)	<input type="checkbox"/>	2万円	「婚姻受理証明書」又は「会員の戸籍個人事項証明書」(戸籍抄本)※戸籍謄本でも可	○婚姻後の氏名の読み方(カタカナ)		
銀婚(結婚25周年)	<input type="checkbox"/>	1万円	「会員の戸籍個人事項証明書」(戸籍抄本)※戸籍謄本でも可	[ ]		
珊瑚婚(結婚35周年)	<input type="checkbox"/>	1万円				
金婚(結婚50周年)	<input type="checkbox"/>	1万円				
出産(会員に子が生まれた)	<input type="checkbox"/>	1万円	母子手帳(出生届出済証明のページ)又は「子のマイナンバーカード(表面だけ)又は健康保険証」			
小学校入学(会員の子の小学校入学)	<input type="checkbox"/>	1万円	「就・入学通知書」又は「子のマイナンバーカード(表面だけ)又は健康保険証」			
中学校入学(会員の子の中学校入学)	<input type="checkbox"/>	1万円	※入学年の4月1日以降に申請してください			
見舞金	入院 連続5日以上10日未満	<input type="checkbox"/>	3千円	「入院期間」を証明するもの(医師又は医療機関発行)連続した入院期間(転院を含む)が給付対象期間です。給付対象期間につき給付は1度限りです。入院給付金の発生基準日は「退院日」です。同一年度内に発生した給付の支給上限額は1万5千円です。	入院期間	20 年 月 日 入院
	入院 連続10日以上30日未満	<input type="checkbox"/>	5千円	出産日を含む入院期間は対象外です。介護保険法に定める施設は対象外です。	20 年 月 日 退院	
	入院 連続30日以上	<input type="checkbox"/>	1万5千円		合計 日間	
住宅災害(会員の居住家屋が対象)	<input type="checkbox"/>	1万～10万円	公的機関が発行する「罹災証明書」	災害事由		
弔慰金	65歳未満	在会10年以上	<input type="checkbox"/>	10万円	次の①と②の両方が必要です。 ①死亡した会員の戸籍全部事項証明書(戸籍謄本) ②死亡者と受取人の続柄が分かる戸籍等 ※①で証明できる場合は不要 受取人は右記順位の最上位の人に限ります。(申立書の提出をお願いする場合があります)	受取人名:
		在会10年未満	<input type="checkbox"/>	5万円		続 柄:
	65歳以上	在会10年以上	<input type="checkbox"/>	5万円		受取人の順位 ①配偶者 ②子 ③父母 ④孫 ⑤祖父母 ⑥兄弟姉妹
		在会10年未満	<input type="checkbox"/>	3万円		
配偶者死亡(会員の配偶者が死亡)	<input type="checkbox"/>	3万円	「会員の戸籍個人事項証明書」(戸籍抄本)※戸籍謄本でも可 ※死亡日以後に取得したもの			
子死亡	<input type="checkbox"/>	1万円				
父母死亡(実・養父母のみ)	<input type="checkbox"/>	1万円	次の①と②の両方が必要です。 ①「死亡診断書」又は「死亡者の戸籍(個人)」 ②死亡者と会員の続柄が分かる戸籍等 ※①の戸籍で証明できる場合は不要			

領 収 書					
金額	十	万	千	百	十 円
一般財団法人 町田市勤労者福祉サービスセンター 理事長 該当給付金として上記金額を領収しました。					
20 年 月 日					
会員氏名					

本 担 配 他

振 込 依 頼 書					
該当給付金を下記の口座に振り込んでください。					
金融機関	銀行 金庫・組合 農 協	支店 出張所	支店 番号		
口座の種類	普通預金 (上記以外)	口座番号	右つめ		
名義カナ	※会員名義の口座(会員死亡の場合は受取人口座)				

<FAX>042-720-2242 <郵送>〒194-0022 町田市森野2-27-10エコーボ森野1階  
一般財団法人町田市勤労者福祉サービスセンター

アンケートのご協力をお願いします 期間中5名様には1,000円の商品券をプレゼント! & ご意見が採用された方には「金賞」(3,000円分)、「さるびあ賞」(1,000円分)の商品券もプレゼント!

Q1 さるびあタウンのサービス満足度 満足 どちらかというと満足 どちらでもない どちらかというと不満足 不満足

Q2 今後行なってほしいサービスは? [ ]

# お申込方法

- ① **ホームページ**  
24時間受付可能です  
<https://www.salviatown.com>
- ② **電話** 営業日時 平日8:30-17:00  
**042-723-0667**
- ③ **FAX** 24時間受付可能です  
**042-720-2242**

# チケットのお渡し

- ① **さるびあタウン窓口** チケットと代金の引き換えになります。
- ② **郵送**
  - <送付物> チケット(またはイベント案内状)と払込用紙
  - <送付先> 事業所または会員自宅のみとなります。
  - <郵送方法> 普通郵便 ※有料(300円)で「速達」をご指定できます。
  - <発送日> 通常発送は、平日11時までの受付分は当日発送。それ以降は翌営業日です。イベント案内状と一部チケットは、発送時期が遅くなります。
  - <支払方法> ○ホームページでは、クレジットカード決済が可能です。
  - 払込用紙は、コンビニ払い、郵便局払いの他、PayPayなど電子マネー払いが可能です。 ※コンビニ払い、電子マネー払いの場合、払込手数料は無料です。

**チケットについてのご注意事項** ●チケットの返品、お申込後のキャンセルはできません。 ●チケットは、完売する場合がありますのでご了承ください。  
●発送後平日2、3日経過しても郵送物が未着の場合ご連絡願います。

## ▼ FAX 申込シート▼

掲載頁	イベント名・チケット名	料金 (必要数をご記入ください)	購入可能枚数 販売期間	発送日		
P9 イベント	New 苔玉教室	会員・家族2,100円×	人	先着24人 5月下旬		
		ご友人3,000円×	人			
	New 江川海岸潮干狩 (チケット販売)	中学生以上1,900円×	枚		10枚まで 6月22日 17時まで	
		4歳~小学生900円×	枚			
P13 P15 温泉 浴 施設	湯楽の里・喜楽里	相模・下九沢800円×	枚	3カ月間に 各施設 20枚まで 通常販売		
		横須賀1,150円×	枚			
		横浜青葉温泉喜楽里別邸 1,050円×	枚			
	New ヒルトン小田原 リゾート&スパ	ランチビュッフェ 中学生以上4,300円×	枚		10枚まで 4月1日9時~ 13日11時	
		ランチビュッフェ 小学生2,200円×	枚			
		ランチ&リフレッシュ 中学生以上5,700円×	枚			
		ランチ&リフレッシュ 小学生2,900円×	枚			
	おふろの王様	東京・湯河原温泉 万葉の湯	2,000円×		枚	3カ月間に 10枚まで 通常販売
		天然温泉ロテン・ ガーデン	入館券750円×		枚	
			入館&岩盤浴セット券 1,100円×		枚	
海老名800円×		枚	3カ月間に 各施設 20枚まで 通常販売			
		枚				
		高座渋谷駅前900円×		枚		
		町田800円×		枚		
多摩百草800円×		枚				
多摩境天然温泉 森乃彩		800円×		枚		
天然温泉 極楽湯 多摩センター店		600円×		枚		
P16 レジャー	よみうりランド ワンデーパー	おとな(18歳~64歳) 5,100円×		枚	3カ月間に 10枚まで 通常販売	
		中学生4,000円×		枚		
		小学生3,500円×		枚		

掲載頁	イベント名・チケット名	料金 (必要数をご記入ください)	購入可能枚数 販売期間	発送日	
P16 P19 レジャー	東武動物公園 アトラクションパス セット	3,500円×	枚	通常発送	
		3カ月間に 5枚まで 通常販売			
	東京ドームシティ 得10チケット	4,000円×	冊		3カ月間に 10冊まで 4月1日9時~ 8月21日17時
		中学生以上1,800円×	枚		
	箱根小涌園ユネッサン 【水着エリア限定】	中学生以上1,800円×	枚		3カ月間に 各施設 10枚まで 通常販売
		3歳~小学生1,200円×	枚		
	スパリゾート ハワイアンズ	900円×	枚		3カ月間に 各施設 10枚まで 通常販売
		大人1,800円×	枚		
	New 原宿かわいランド キュンキュン	中学生1,200円×	枚		10枚まで 9月24日 17時まで
		4歳~小学生800円×	枚		
New 特別展 「超危険生物展 科学で挑む 生き物の本気」		一般・大学生1,700円×	枚	10枚まで 6月8日 17時まで	
		小学生・中学生・高校生 300円×	枚		
New 特別展「百万石! 加賀前田家」	一般1,900円×	枚	10枚まで 5月22日 17時まで		
	大学生900円×	枚			
New 没後110年日本画 の革命児 今村紫紅	一般1,700円×	枚	10枚まで 6月22日 17時まで		
	2,000円×	枚			
New 東京・ミュージアム ぐるっとパス2026	2,000円×	枚	10枚まで 4月1日9時~ 1月29日17時		
	1,200円×	枚			
	New イオンシネマ	1,200円×		枚	
	New TOHOシネマズ	1,400円×		枚	
P19 映画	MOVIX	1,400円×	枚	3カ月間に 各劇場グループ 10枚まで 通常販売	
	New 109シネマズ	1,400円×	枚		

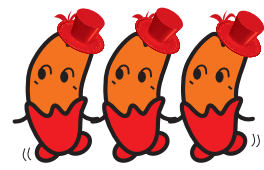

申込日	月 日	会員番号 (7桁)	—	事業所名	会員氏名
受渡方法 どちらかに✓	<input type="checkbox"/> さるびあタウン窓口 <input type="checkbox"/> 郵送	日中連絡先電話番号 どちらかに✓	<input type="checkbox"/> 事業所 <input type="checkbox"/> 会員	( )	教室・イベント参加者(全員) 氏名、会員との続柄、 当日年齢を記入ください
郵送先住所 どちらかに✓	<input type="checkbox"/> 事業所 〒 <input type="checkbox"/> 会員自宅			速達 (別途300円)	<input type="checkbox"/> 希望する