

はたらく たのし
いいこと
ふくらむ
まちだ

町田市の花
「さるびあ」の妖精
「サルビー君」

さるびあタウン

会報誌 No.163

<https://www.salviatown.com/>

夏

2026 7.8.9月

くらしの彩り
セレクション
抽選販売

¥5,000円分 → ¥4,000円!

●ユニクロギフトカード

¥3,000円分 → ¥2,400円!

- スターバックスギフトカード
- 31アイスクリームギフトカード
- 保育士さんのエプロン
- サプリメント

目玉サービス!

- ① ギフトカード&サプリメント&保育士さんのエプロン販売
- ② 天然温泉ロテン・ガーデン入館&岩盤浴セット券 プレゼント!
- ③ 優待協力店専用補助券プレゼント
- ④ 崎陽軒横浜工場見学

日帰りバスツアー

大谷資料館と日光ゆばすくい・足利学校

セミナー

メイク教室

補助券

南町田・小山田ブルーベリー園摘み取り補助券

NEW! チケット

都内共通入浴回数券/サンリオピューロランド
大磯ロングビーチ/美術展等 etc.....

新規入会募集中!

2026年6月1日現在の会員数
676事業所/6,023名

さるびあタウン
満足度

95%

2026年(1・2・3月)
さるびあタウンのサービスに対して
「満足」又は「どちらか」と満足」と
回答した会員の割合



目が離せない! 目玉サービス

さるびあタウンは町田市役所が設立した、中小企業のための福利厚生サービスです

チケットの購入等、サービスご利用の申請ができるのは会員本人のみです。申請は以下の方法でお願いします。

- さるびあタウンホームページから
- さるびあタウン窓口
- FAX ●郵送
- 電話(チケット購入、イベント・人間ドック申込のみ)

チケット購入についての留意事項

- 発送：平日午前11時までの受付分は当日発送。それ以降は翌営業日です。
- 送料は無料です。
- 速達をご希望の場合は、お申し出願います(別途300円の負担となります)
- サービスごとに購入可能枚数が異なります。
- チケットの返品・お申込後のキャンセルは受け付けておりません。
- チケット等、さるびあタウンのすべてのサービスは譲渡・転売が厳禁です。

Machida Employee's Welfare Service Center

さるびあタウン

一般財団法人 町田市勤労者福祉サービスセンター

- 入会金：300円(1名) ●会費(月額)：500円
※1人のみの入会は700円(月額)です
- 住所：町田市森野2-27-10
エムコーポ森野1F
- 電話：042-723-0667
- FAX：042-720-2242
- ホームページ <https://www.salviatown.com/>



くらしの彩り セレクション 抽選販売

ユニクロギフトカード 5,000円分



LifeWear

会員特別価格
5,000円分 → **4,000円**
販売数 **50枚**

- ユニクロギフトカードは、全国のユニクロ店舗、またはオンラインストアでご利用いただけます。
- 有効期限後のカードは無効となり、残高の払い戻しはいたしません。

有効期限：2029年7月14日まで

毎日の定番ファッションや、かわいいお仕事着、ほっと一息なごほうびまで、日常をちょっと彩るアイテムを集めました!

★さるびあタウンの補助でお求めやすい価格にしました

- 申込方法 ●会員1人1回のお申込になります
●ご購入はお1人様1点になります
●第3希望までご指定できます
- 申込締切 7月22日(水) 11:00まで
- 商品発送 当選者は7月29日(水)発送します
※落選の通知は行っていません(お電話での確認は承ります)

お申し込みは
WEB
限定

お申込はこちら →

さるびあタウンホームページ「目玉商品・プレゼント」からもお申込できます



スターバックス カード 3,000円分

全国のスターバックス店舗でご利用いただけます。

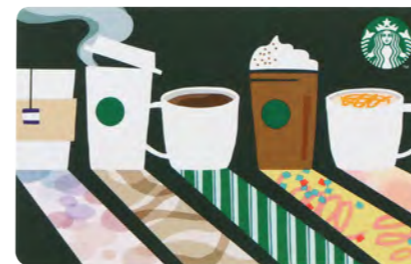

カードデザインはサンプルです

会員特別価格
3,000円分 → **2,400円**
販売数 **30枚**
有効期限：なし

サーティワン アイスクリーム ギフト券 500円券×6枚セット

全国のサーティワンアイスクリームの店舗で使用することができます。
※一部店舗除く



会員特別価格
3,000円分 → **2,400円**
販売数 **30セット**
有効期限：なし

サプリメント オルビスディフェンセラ

日本初で唯一! 特定保健用食品(トクホ)の「飲む」次世代スキンケア
飲むから全身にうるおいアプローチ
水なしでカンタン! おいしい1本!



ゆず風味 30日分
メーカー希望小売価格 3,456円
会員特別価格 **2,400円**
販売数 **20個**

保育士さんのエプロン

保育士さんのお仕事着 普段使いとしても 人気キャラクターエプロン 4種類から選べます



①ジル&キャット
アイボリー/ブルー



②ムーミン
ギンガムチェックレッド



③くまのがっこう
コーラルピンク/ベージュ



④ピーターラビット™
ブルー

メーカー希望小売価格 3,850円 → 会員特別価格 **2,400円** 販売数 **10人分** ①~④をご指定ください

★さるびあタウン本気の補助で、常識外れの価格を実現!!

サイズ：M~L(フリー) バスト79~94・身巾54・総丈84

目が離せない! 目玉サービスのページ

天然温泉 ロテン・ガーデン
入館券&岩盤浴セット券を
30名様にプレゼント!!

申込締切 7月31日(金)17:00まで **当選発表** 当選者は8月上旬に発送します。
※落選の通知は行っていません(お電話での確認は承ります)

13ページ特集記事も
ご覧ください

お申し込みは
WEB
限定 **抽選**
応募多数の見込み

お申込は
こちら→ 
さるびあタウンホームページ
「目玉商品・プレゼント」からも
お申込できます

さるびあタウン優待協カ店の
専用補助券を30名様にプレゼント!!

補助額 500円

数量 30枚

申込可能数 会員1人1枚

申込締切 7月13日(月)11:00まで

当選発表 当選者は7月17日(金)発送します。
※落選の通知は行っていません
(お電話での確認は承ります)

お申し込みは
WEB
限定 **抽選**
応募多数の見込み

お申込は
こちら→ 
さるびあタウンホームページ
「目玉商品・プレゼント」からも
お申込できます

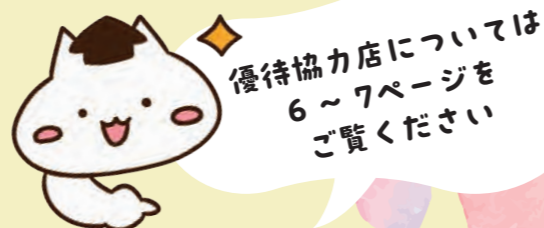

予約が取れないほど大人気!

崎陽軒横浜工場見学

開催日時 2026年8月22日(土) 10:30~12:00

シウマイやお弁当の製造ラインが見学できます。お楽しみの試食もご用意しています!

会場 崎陽軒横浜工場(現地集合) 横浜市都筑区川向町675-1
JR横浜線 小机駅から徒歩17分

対象者 会員及び家族
※家族…配偶者、子、父母、兄弟、孫、祖父母
※15歳以下の方は保護者同伴が必要です
※会員1人あたり参加者4名までお申込みできます。

参加費 **無料** **募集人数** 24人

申込締切 7月31日(金)17:00まで

当選発表 当選者は8月7日(金)以降、メールでお知らせいたします。
※落選の通知は行っていません(お電話での確認は承ります)

お申し込みは
WEB
限定 **抽選**
応募多数の見込み

お申込は
こちら→ 
さるびあタウンホームページ
「目玉商品・プレゼント」からも
お申込できます

イベントのご案内

暑い夏に極上の涼しさを一バスツアー
プロ直伝!好感度を高めるメイクレッスン
特別な企画をご用意しました!

- 日帰りバスツアー
- メイク教室



さるびあタウンバスツアー

圧倒的な巨大地下空間!
地底約12℃のひんやり体験

大谷資料館と日光ゆばすくい・足利学校
~とちぎ熟成ポークのしゃぶしゃぶランチ~

人気アニメの聖地

旅行日 2026年8月22日(土)

集合場所 町田ターミナルプラザ(町田バスターミナルの2階)

募集人数 45人(最少催行人員35人)

旅行代金 会員ご本人 **9,800円** ご家族ご友人 **12,000円**

※参加申し込み後のキャンセルは、提携料金の12,000円に対して取消日に応じた旅行取消料が発生します。(さるびあタウン補助は適応されません)
※お子様の旅行代金:小学生10,900円(小学生未満の方は、旅行会社へお問合せください)

行程 町田バスターミナル(7:10出発)→大谷資料館(見学)→日光ゆば工場(湯葉すくい体験・試食)→日本料理にしき(昼食)→日本遺産・足利学校(見学)→原町田(18:50頃到着予定)
※状況により行程が変更になる場合があります。

長い時間をかけて採掘された大谷石の巨大地下空間
「大谷資料館」は幻想的で「地下神殿」のような雰囲気

栃木・日光の名物湯葉を楽しむ
「ゆばすくい」にチャレンジ!

「日本最古の学校」として知られる日本遺産・足利学校
最近では、あの超人気アニメ「鬼滅の刃」を彷彿とさせることから「聖地」と話題に

お申込先

株式会社タウンツアーズ

東京都知事登録旅行業 第2-5952号

TEL 042-727-2977

営業時間9:15~18:00 ※土日祝は休業

FAX 042-729-4159

メール hiromitsu@towntours.co.jp



- 【申込期間】 2026年7月27日(月)まで
- 【申込方法】 旅行会社へ電話、FAX、メール、WEB申込フォーム、いずれかで「さるびあタウンバスツアー」とお伝えいただき、下記申請事項をお知らせのうえ、お申込ください。
- 【申請事項】 ①参加者情報(全員) ・氏名・会員番号・会員との続柄・年齢・性別
②代表者 ・氏名・携帯電話番号・ご自宅の郵便番号と住所
- 【支払方法】 8月上旬、旅行会社発行の案内文・請求書が郵送されます。
案内文記載の払込期日までにお支払いください。
- 【注意事項】 ・この旅行は、旅行会社と参加者個人との契約で行われる募集型企画旅行です。
・事業管理の関係上、旅行会社からさるびあタウンに対し参加者情報の提供がありますのでご了承ください。
・この旅行には、頼タウンツアーズが提携する国内旅行補償が付帯しております。

~好印象メイクで誰からも愛される表情に~ 好印象メイク教室

先着受付
お申し込みは裏表紙

健康的で清潔感があり、会った人に安心感を与える好印象メイクを目指します。
特に接客業の方や保育士さんにもおすすめです。

開催日時 2026年9月26日(土) 14:00~16:00位

会場 町田市民ホール 1階 第1会議室(町田市森野2-2-36)

参加費 会員・家族500円 ご友人1,500円

※家族…配偶者、子、父母、兄弟、孫、祖父母
※メイク教室講師料等含む

募集人数 24人(参加者少数の場合は中止となります。)※9月上旬案内文・請求書発送予定

講師 メーキャップアーティスト 鹿倉 由希江氏

持ち物 ティッシュ、大きめの鏡、普段使っているコスメ、綿棒、スキンケア、前髪を留めるクリップ、必要であれば髪の毛を治すコームなど

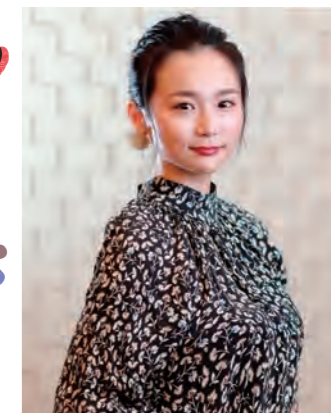

さるびあタウン 優待協力店サービスのご案内



①優待協力店とは・・・

利用時に、さるびあタウン会員証を見せると特別なサービスを受けられる店舗のことです
 ・サービス内容は店舗により異なります
 ・サービスの対象は会員証を提示した会員のみです

②優待協力店専用補助券をプレゼント!

優待協力店専用の補助券(500円券)をプレゼント!

▶ 4ページをご覧ください

③優待協力店一覧

New! ▶ NOODLEBOWL MAZE (まぜそば)

中町1-21-11

▶ 地中海料理 コシード

中町1-4-17

▶ コシードデソル (地中海料理)

原町田6-29-4

▶ 七志町田店 (ラーメン)

原町田6-18-17

▶ 牛すじと肉うどん「茂」

森野2-27-14

▶ 醤油料理 天忠 (日本料理/ランチ)

中町1-3-4

▶ 独逸屋 (手造りハム・ソーセージ)

成瀬台2-2-80

▶ ハタフラワー (生花店)

中町1-6-2

▶ 町田ツーリストギャラリー (まちだ名産品店)

原町田4-10-20 ぼっぼ町田1階

▶ バリ パラダイス (バリ・アジア家具雑貨)

忠生3-1-3

▶ お仏壇のはせがゆ (仏壇・仏具) 全店舗対象

▶ スポークラブ メガロス (スポーツクラブ)

森野2-2-45

▶ 道志川温泉紅椿の湯 (温泉)

山梨県南都留郡道志村小橋3888

▶ 町田ドライビングスクール (自動車教習所)

町田市南大谷3-19-1

▶ 東急自動車学校 (自動車教習所)

多摩市唐木田3-6



サービス内容は
こちらでご確認ください

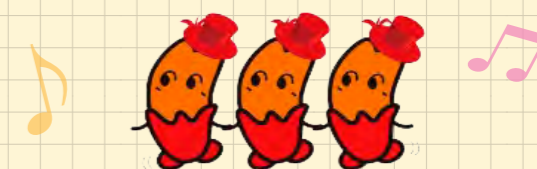

さるびあタウン 優待協力店に行ってきました!

コシード デソル (地中海料理)

特典 **サングリアまたはスープのサービス**

ボリュームたっぷりのランチでお腹いっぱい!当日は若鳥と白菜のソテー〜ブラバスソース〜をいただきました。

町田市原町田6-29-4 電話 042-724-1774



醤油料理 天忠 (日本料理)

特典 **醤油アイスのサービス**

醤油を名脇役として素材の味と香りを楽しめる「醤油料理 天忠」日替わり定食(この日は揚げたてサクサクの「アジフライ膳」でした)をいただきました。

町田市中町1-3-4 電話 042-739-1303



七志 町田店 (ラーメン)

特典 **角煮1枚または煮玉子サービス**

濃厚で臭みがないまろやかなとんこつスープに、北海道産小麦粉を使用した、つるっとコシのある麺が特徴。とんこつが苦手な方までハマってしまうと好評です。

町田市原町田6-18-17 電話 042-724-1774



牛すじと肉うどん「茂」(うどん)

特典 **麺増量(中盛)サービス**

ランチはセットメニューが豊富で、野菜たっぷりけんちんうどん・蕎麦、牛すじを使ったカレー南蛮が大人気。落ち着いた和風の店内は女性一人でも気軽に利用できます。

町田市原町田6-18-17 電話 042-724-1774

看板メニュー
「牛すじ煮込みうどん」
サービスの中盛



ハタフラワー (生花・植木)

特典 **消費税2%相当分の値引き**

栄通り商店会に古くからある、アットホームな地域密着型のお花屋さんです。心を込めたフラワーアレンジメントや花束は、多くの方に喜ばれています。

町田市中町1-6-2 電話 042-729-1187



優待協力店を募集しています!

優待協力店は、会員サービスの向上と地域の活性化を目指した取組です

- 業種の指定はありません
- さるびあタウンの会員事業所か否かは問いません
- 優待協力店は、さるびあタウンの会報誌・ホームページ・LINEで紹介します
- 3カ月に1度、会員に優待協力店専用補助券(500円)を抽選プレゼントします

詳しくはこちら



優待協力店で WinWin の関係に! ぜひご参加ください!!

「さるびあタウン生命共済」募集開始です！ 病気死亡時、最大1,000万円の共済金！ 負担の少ない掛金で、大きな保障！



あなたの生命保険を見直しましょう！

【毎月の保険料を節約したい！ 手続きは簡単！ 配偶者様もご加入出来ます！】

月々の負担は
800円！～

配偶者様も
加入OK！

75歳まで
継続できます！

申込期間
7月1日～8月31日

お申込先は友愛共済協同組合

基本プラン（加入対象者：15歳～60歳の会員と配偶者）

基本プラン	Aコース	Bコース	Cコース	Dコース	Eコース
病気死亡共済金 (高度障害共済金)	200万円	400万円	600万円	800万円	1,000万円
傷害死亡共済金	400万円	800万円	1,200万円	1,600万円	2,000万円
後遺障害共済金 (第1級～第6級)	20万円～ 400万円	40万円～ 800万円	60万円～ 1,200万円	80万円～ 1,600万円	100万円～ 2,000万円
傷害入院共済金 (日額)	3,000円	6,000円	9,000円	12,000円	15,000円
年間掛金	9,600円	19,200円	28,800円	38,400円	48,000円
(1ヵ月あたり)	800円	1,600円	2,400円	3,200円	4,000円

シニアプラン（61歳～65歳の会員と配偶者）

シニアプラン	Fコース	Gコース
病気死亡共済金 (高度障害共済金)	200万円	400万円
傷害死亡共済金	400万円	800万円
後遺障害共済金 (第1級～第6級)	20万円～ 400万円	40万円～ 800万円
傷害入院共済金 (日額)	2,000円	4,000円
年間掛金	19,200円	38,400円
(1ヵ月あたり)	1,600円	3,200円

- ・会員、配偶者それぞれコースを選択できます。
(配偶者のみの加入はできません。)
- ・掛金は年払い又は半年払いとなります。
- ・不慮の事故による怪我などでの、5日以上
の入院に対して、給付金が出ます。
(病気で入院は対象外となります。)
- ・健康状態について、告知をして頂きます。

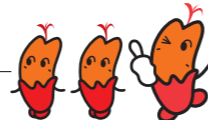

こちらにお申し込みください

友愛共済協同組合
【申込方法】郵送・メール・FAX
お問い合わせもこちらでどうぞ
03-3634-7858

お手続きの流れ

さるびあタウンホームページ

- 内容の確認
共済制度と重要事項確認書
- 必要書類をプリントアウト
して記入・押印



本…？映画！？それともお風呂…？ さるびあタウンで最もお得に利用できるサービス さるびあタウンクーポン

2026年7月1日～9月末日までご利用いただけます。



ここがすごい！

- その1 **とにかく安い！**
21施設 1店舗で利用できる さるびあタウン自慢のサービスです
- その2 **使い方が簡単！**
必要事項を記入すればすぐ使えます
※施設は入場時、書籍は会計時にクーポンをお出しいただき
- その3 **会報誌に毎号ついてくる！**
※有効期間中一会員につき2枚までご利用できます（ご家族の利用分を含む）

【クーポンを利用できる施設・店舗】

天然温泉 すずき野 湯けむりの里

お風呂は全て天然温泉
絹の湯、露天寝湯で季節の風を
お楽しみください



平日 850円 → +370円
土日祝 980円

〒横浜青葉区すずき野3-2-7
045-905-2641

ヨコヤマユールランド緑 八朔の湯

炭酸水素ナノバブル風呂が人気です



平日 880円 → +300円
土日祝 980円

〒横浜市緑区西八朔町1201-1
045-929-1126

大蔵湯

銭湯で外湯気分。
地域の皆さまに「わが町のもうひとつの風呂場」を



入浴 大人 550円 → 210円
サウナ(入浴込み) 大人 900円 → 560円

〒町田市木曾町522
042-723-5664

さるびあタウンクーポンご利用についてのお願い

クーポンは皆様からお預かりした会費の中から契約施設への補助を行うことで割引価格を実現しています。会費の適切な活用のため利用回数の制限を設けています。

- クーポンは有効期間中（2026年7月1日～2026年9月末日）
一会員につき2枚まで利用可能です。（ご家族の利用分を含む）
- 利用可能回数を超えた利用については、契約施設への補助額
実費を請求させていただきます。

★営業日時などが変更されている場合がありますので、ご利用の際には各施設ホームページで事前にご確認いただくことをお勧めいたします。

裏面の注意事項をよくお読みください

◆ご利用方法 □にV印をご記入の上、ご希望の施設、店舗等にご提出ください。

<input type="checkbox"/>	おふろの王様 海老名店・瀬谷店・町田店	350円	<input type="checkbox"/>	イオンシネマ 多摩センター	1,100円
<input type="checkbox"/>	おふろの王様 高尾渋谷駅前店	400円	<input type="checkbox"/>	よこはま動物園 ズーラシア	300円
<input type="checkbox"/>	極楽湯 多摩センター店	150円	<input type="checkbox"/>	横浜国立 金沢動物園	無料
<input type="checkbox"/>	天然温泉すずき野 湯けむりの里	370円	<input type="checkbox"/>	横浜国立 新江ノ島水族館	2,200円
<input type="checkbox"/>	ヨコヤマユールランド緑 八朔の湯	300円	<input type="checkbox"/>	横浜八景島 アクアリゾート	2,750円
<input type="checkbox"/>	大蔵湯 入浴	210円	<input type="checkbox"/>	マクセル アクアパーク品川	2,100円
<input type="checkbox"/>	大蔵湯 サウナ (入浴料金込)	560円	<input type="checkbox"/>	相模・下九沢温泉 湯楽の里	プール 150円
<input type="checkbox"/>	相模・下九沢温泉 湯楽の里	350円	<input type="checkbox"/>	町田市立 室内プール	無料
<input type="checkbox"/>	横須賀温泉 湯楽の里	700円	<input type="checkbox"/>	温浴	390円
<input type="checkbox"/>	横浜青葉温泉 喜楽里別邸	600円	<input type="checkbox"/>	町田市立総合体育館 サン町田旭体育館	無料
<input type="checkbox"/>	天然温泉ロテン・ガーデン ※入浴後のコース変更は不可	250円	<input type="checkbox"/>	久美堂(全店舗共通) 書籍購入補助券 (300円分の補助券)	
<input type="checkbox"/>	入館	600円			

会員番号 (必須) 7桁

事業所名 (必須)

会員氏名 (必須)

有効期間 2026年7月1日～9月末日

利用年月日 年 月 日

※会員番号、事業所名、氏名のないものは無効です。コピー不可

裏面の注意事項をよくお読みください

◆ご利用方法 □にV印をご記入の上、ご希望の施設、店舗等にご提出ください。

<input type="checkbox"/>	おふろの王様 海老名店・瀬谷店・町田店	350円	<input type="checkbox"/>	イオンシネマ 多摩センター	1,100円
<input type="checkbox"/>	おふろの王様 高尾渋谷駅前店	400円	<input type="checkbox"/>	よこはま動物園 ズーラシア	300円
<input type="checkbox"/>	極楽湯 多摩センター店	150円	<input type="checkbox"/>	横浜国立 金沢動物園	無料
<input type="checkbox"/>	天然温泉すずき野 湯けむりの里	370円	<input type="checkbox"/>	横浜国立 新江ノ島水族館	2,200円
<input type="checkbox"/>	ヨコヤマユールランド緑 八朔の湯	300円	<input type="checkbox"/>	横浜八景島 アクアリゾート	2,750円
<input type="checkbox"/>	大蔵湯 入浴	210円	<input type="checkbox"/>	マクセル アクアパーク品川	2,100円
<input type="checkbox"/>	大蔵湯 サウナ (入浴料金込)	560円	<input type="checkbox"/>	相模・下九沢温泉 湯楽の里	プール 150円
<input type="checkbox"/>	相模・下九沢温泉 湯楽の里	350円	<input type="checkbox"/>	町田市立 室内プール	無料
<input type="checkbox"/>	横須賀温泉 湯楽の里	700円	<input type="checkbox"/>	温浴	390円
<input type="checkbox"/>	横浜青葉温泉 喜楽里別邸	600円	<input type="checkbox"/>	町田市立総合体育館 サン町田旭体育館	無料
<input type="checkbox"/>	天然温泉ロテン・ガーデン ※入浴後のコース変更は不可	250円	<input type="checkbox"/>	久美堂(全店舗共通) 書籍購入補助券 (300円分の補助券)	
<input type="checkbox"/>	入館	600円			

会員番号 (必須) 7桁

事業所名 (必須)

会員氏名 (必須)

有効期間 2026年7月1日～9月末日

利用年月日 年 月 日

※会員番号、事業所名、氏名のないものは無効です。コピー不可

クーポンご使用上の注意！
必ずお読みください！

クーポンは
「会員」とその「ご家族」のみ
利用できます

(ご家族が利用する場合でも、会員の氏名を記入ください)

★一回の利用につき1枚が有効です
※書籍購入の場合は2枚利用できます
(おつりは出ません)

★一会員につき2枚まで利用できます
一会員につき、有効期限内に2枚まで利用できます。
※ご家族の利用分を含みます。

★表記施設・店舗以外での利用はできません
施設・店舗の所在地、営業時間、定休日等については直接施設・店舗にお問い合わせください。

★有効期限を過ぎたものは無効となります

★クーポンを譲渡することはできません
譲渡されたクーポンは無効となります。

★コピーや加工されたクーポンは無効です

★利用限度数(有効期限内に2枚)を超えての
利用は補助額実費を請求します

クーポンご使用上の注意！
必ずお読みください！

クーポンは
「会員」とその「ご家族」のみ
利用できます

(ご家族が利用する場合でも、会員の氏名を記入ください)

★一回の利用につき1枚が有効です
※書籍購入の場合は2枚利用できます
(おつりは出ません)

★一会員につき2枚まで利用できます
一会員につき、有効期限内に2枚まで利用できます。
※ご家族の利用分を含みます。

★表記施設・店舗以外での利用はできません
施設・店舗の所在地、営業時間、定休日等については直接施設・店舗にお問い合わせください。

★有効期限を過ぎたものは無効となります

★クーポンを譲渡することはできません
譲渡されたクーポンは無効となります。

★コピーや加工されたクーポンは無効です

★利用限度数(有効期限内に2枚)を超えての
利用は補助額実費を請求します

横浜・八景島シーパラダイス

海のすべてがそろった4つの水族館



アクアリゾートバス
大人 3,500円 → 2,750円

〒横浜市金沢区八景島
☎045-788-8888

新江ノ島水族館

幻想的な癒し空間
「クラゲファンタジーホール」も大好評！

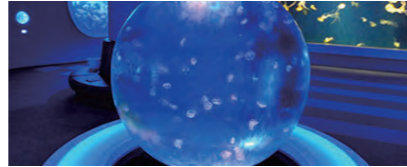

大人 2,800円 → 2,200円

〒藤沢市片瀬海岸2-19-1
☎0466-29-9960

マクセル アクアパーク品川

音・光・映像と生きものたちが融合する
最先端エンタメ施設



大人 2,800円 → 2,100円

〒港区高輪4-10-30(品川プリンスホテル内)
☎03-5421-1111

横浜市立 金沢動物園

横浜市最大級の緑！珍しい動物と会える！



大人 500円 → 無料 ※土曜日は小・中・高生
入園無料(要学生証等)

〒横浜市金沢区釜利谷東5-15-1
☎045-783-9100

よこはま動物園ズーラシア

どうぶつで巡る世界一周の旅
生命の共生・自然との調和をメインに
地域・気候帯別に生息環境を再現。



大人 800円 → 300円 ※土曜日は小・中・高生
入園無料(要学生証等)

〒横浜市旭区上白根町1175-1
☎045-959-1000

町田市立総合体育館・サン町田旭体育館

エクササイズでリフレッシュしよう！



大人 310円 → 無料

テニスコートでは使用できません。
町田市立総合体育館 〒町田市南成瀬5-12 ☎042-724-3440
サン町田旭体育館 〒町田市旭町3-20-60 ☎042-720-0611

町田市立室内プール



プール 460円 → 150円
大人 トレーニング室 310円 → 無料
温浴 700円 → 390円

※各中学校の温水プールでは利用できません。

〒町田市図師町199-1 ☎042-792-7761

久美堂



書籍購入は
2枚同時に
使えます！

クーポン1枚で300円の割引

久美堂全店舗で使えます

以下の施設の詳細や関連情報はP12～P13・P18をご覧ください

イオンシネマ(多摩センター)	→	1,100円
おふろの王様(町田店・海老名店・瀬谷店)	→	350円
おふろの王様(高座渋谷駅前店)	→	400円
極楽湯(多摩センター店)	→	150円
天然温泉ロテン・ガーデン ※入館後のコース変更はできません	入館	→ 250円
	入館&岩盤浴	→ 600円
相模・下九沢温泉 湯楽の里	→	350円
横須賀温泉 湯楽の里	→	700円
横浜青葉温泉 喜楽里別邸	→	600円

★営業時間などが変更されている場合がありますので、ご利用の際には各施設ホームページで事前にご確認いただくことをお勧めいたします。

温浴施設

さるびあタウン・サービスで一番人気の温浴施設でリフレッシュ！
岩盤浴やリラクゼーションコーナーなど
一日中楽しめる施設が満載！

都内共通入浴回数券(10枚)

有効期間:2027年6月30日まで

New

東京都浴場協同組合に加盟している銭湯で使える入浴券です。
町田市内では木曾町にある「大蔵湯」でご利用になれます。

※年度1回の特別企画!

会員1人(10枚1セット)まで

都内共通入浴回数券10枚1セット)

大人 5,400円 → 特価4,900円

町田市 大蔵湯

銭湯で外湯気分。
地域の皆様に「わが町の
もうひとつの風呂場」を…

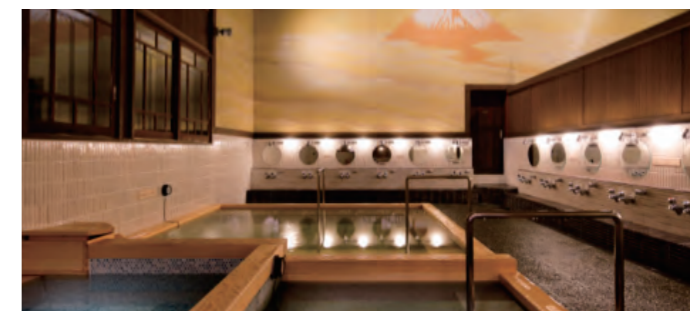

〒町田市木曾町522
☎042-723-5664

クーポンあり(P9)

販売期間

2026年8月28日(金)
17:00まで

使える浴場はこちら



東京都浴場協同組合

多摩境天然温泉 森乃彩

有効期間:2026年12月31日まで(7月1日以降販売分)

身近に楽しめる“温泉地”日帰り源泉かけ流し天然温泉
多摩丘陵の自然豊かな環境で緑に囲まれながら、美肌効果のある源泉
かけ流し露天風呂が楽しめる、まるで温泉地のような風情ある温浴施設です。



クーポンあり(P9)

〒町田市小山ヶ丘1-11-5 ☎042-860-1026

入館券 会員1人3カ月間に20枚まで

大人 平日 880円・土日祝 980円 → 800円

東京・湯河原温泉 万葉の湯

有効期間:販売月を含む6ヶ月間

上質なくつろぎが堪能できる至福の和の温泉空間

「湯河原温泉」の源泉から毎日タンクローリーで運ばれるお湯は、さらりとした感触ながら、肌へのあたりがやさしく、身体を芯から温め、心までも癒してくれます。入浴料、浴衣、バスタオル、手ぬぐい、館内利用料がセットになったお得な入館セット券なので、手ぶらでご利用になれます。

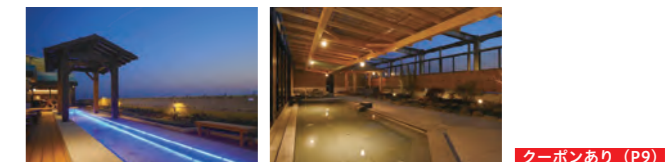

クーポンあり(P9)

〒町田市鶴間7-3-1 ☎042-788-4126

セット入館券(浴衣・バスタオル・手ぬぐい付き) 会員1人3カ月間に10枚まで

大人 2,950円 → 2,000円

★天候・社会情勢等により営業内容が変更になる場合があります。ご利用の際には施設ホームページをご確認ください。

相模・下九沢温泉 湯楽の里

有効期間:販売月を含む4ヶ月間

多彩な内風呂、源泉加温かけ流しを含む
露天風呂が自慢です



クーポンあり (P9)

〒相模原市緑区下九沢2385-1 ☎042-764-2626

入館券 会員1人3カ月間に20枚まで

大人 平日 950円・土休日 1,050円 → **800円**

横須賀温泉 湯楽の里

有効期間:販売月を含む4ヶ月間

東京湾を一望する絶好のロケーションで露天風呂の
湯心地と絶景に浸る

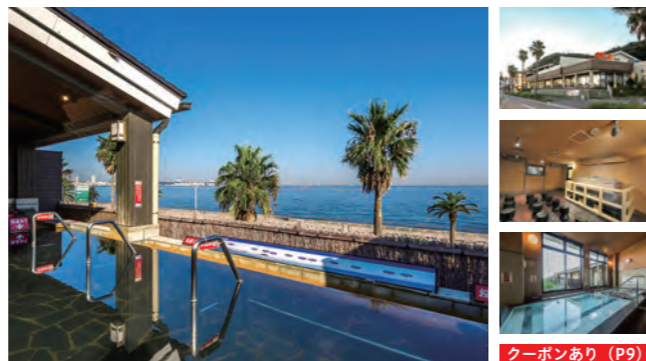

クーポンあり (P9)

〒横須賀市馬堀海岸4-1-23 ☎046-845-1726

入館券 ※レンタルバス・フェイスタオル付 会員1人3カ月間に20枚まで

大人 平日 1,230円・土休日 1,500円 → **1,150円**

横浜青葉温泉 喜楽里別邸

有効期間:販売月を含む4ヶ月間

日常の喧騒から離れ、心地よい静けさに包まれた癒しの湯処
(源泉加温かけ流し)

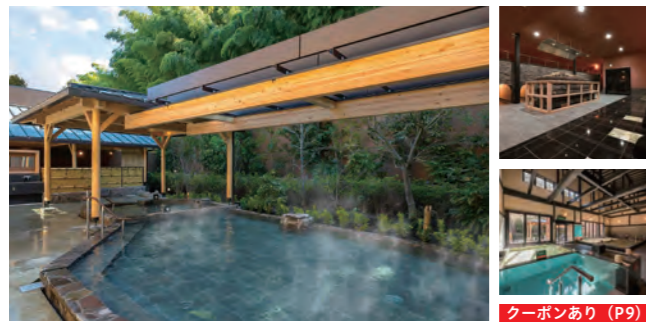

クーポンあり (P9)

〒横浜市青葉区奈良4-5-1 ☎045-961-2626

会員1人3カ月間に20枚まで

大人 平日 1,250円・土休日・特定日 1,450円 → **1,050円**

※未就学児入館不可

天然温泉 極楽湯 多摩センター店

有効期間:販売月を含む6ヶ月間

加水なしの良泉質と、充実のお食事処が自慢!
弱アルカリ性の高温泉は疲労回復のほか、神経痛・筋肉痛・関節痛など
に効果的! 11種類の個性あふれるお風呂をお楽しみください。



クーポンあり (P9)

〒多摩市落合1-30-1 ☎042-357-8626

入館券 会員1人3カ月間に20枚まで

大人 平日 1,000円・土日祝 1,150円 → **600円**

おふろの王様 海老名店・瀬谷店・高座渋谷駅前店・町田店・多摩百草店

有効期間:販売月を含む6ヶ月間

バラエティに富んだお湯とゆったりできる施設が自慢

クーポンあり (P9)

※多摩百草店除く

海老名店	瀬谷店	高座渋谷駅前店	町田店	多摩百草店
<p>〒海老名市柏ヶ谷3-6-8 ☎0570-03-2603</p>	<p>〒横浜市瀬谷区目黒町24-6 ☎0570-03-2603</p>	<p>〒大和市渋谷5-22 IKOZA5F ☎0570-03-2603 ※高座渋谷駅前店は源泉かけ流し 天然温泉ではありません。</p>	<p>〒相模原市南区鶴野森1-24-9 ☎0570-02-2603</p>	<p>〒多摩市和田1352-1 ☎0570-02-2603</p>
入館券 会員1人3カ月間に20枚まで	入館券 会員1人3カ月間に20枚まで	入館券 会員1人3カ月間に20枚まで	入館券 会員1人3カ月間に20枚まで	入館券 会員1人3カ月間に20枚まで
大人 平日 900円 土日祝 1,050円 ↓ 800円	大人 平日 850円 土日祝 1,050円 ↓ 700円	大人 平日 1,000円 土日祝 1,150円 ↓ 900円	大人 平日 900円 土日祝 1,050円 ↓ 800円	大人 平日 880円 土日祝 1,030円 ↓ 800円

★天候・社会情勢等により営業内容が変更になる場合があります。

天然温泉 ロテン・ガーデン 入館&岩盤浴セット券 抽選で30名様に プレゼント!

お申し込み方法など詳しくは…
P4 目玉サービスページをご覧ください!



天然温泉 ロテン・ガーデン

有効期間:販売月を含む6ヶ月間

男湯・女湯が毎日入れ替わる! クーポンあり (P9)

屋上の露天風呂からは朝は澄み切った美しい空、夕方は綺麗な夕焼け
が展望できます。1日ゆっくり過ごせるのがミソ。
また、デトックス効果が期待できる2種類の岩盤浴が楽しめる、お得な
入館&岩盤浴セット券(マット・専用ウェア付き)もあります。

①入館券	会員1人3カ月間に2券種(①②)あわせて20枚まで
大人	平日 930円・土日祝 1,030円 → 750円
②入館&岩盤浴セット券	会員1人3カ月間に2券種(①②)あわせて20枚まで
大人	平日 1,630円・土日祝 1,780円 → 1,100円

癒しの空間で心身ともにリラックス

地下1,381mから汲み上げた炭酸水素塩泉天然温泉は、入浴
した時に感じるツルツルとした触感が格別です。室温、湿度の
異なる2種類の岩盤浴も落ち着いた雰囲気好評です。皆さん
も日頃の疲れを癒しに行きませんか?

通常の手ケット販売はこちら!

月~木 9:00~24:00 金・土・日 6:30~24:00
〒町田市相原町358番地
☎042-774-2681
JR・京王相模原線橋本駅より無料送迎バス10分

天然温泉 ロテン・ガーデン ▶

ご利用の際には施設ホームページをご確認ください。

レジャー・美術・映画

遊園地やプール、映画や
話題の美術展など盛りだくさんでお届けします！

- サンリオピューロランド
- 東京ドームシティ
- 大磯ロングビーチ
- 箱根小涌園ユネッサン
- スパリゾートハワイアンズ
- 東武動物公園
- よみうりランド
- 展覧会・美術展等チケット
- 映画館チケット



サンリオピューロランド 特別割引デイeパスポート

ご来場当日にチケット窓口へ並ばず入場可能！



スマートフォンで発券から入場までを行うことができる
デイeパスポートを、期間限定の特別割引料金でご購入
いただけます。

ご来場日によって価格が異なります

窓口料金	大人 (18歳～64歳)	¥3,900～
	小人 (3歳～17歳・高校生)	¥2,800～
	シニア (65歳以上)	¥2,800～

当日窓口料金より
各 ¥600
引き

日付指定の対象期間

2026年7月18日～2026年9月30日

期間内休館日：不定休
サンリオピューロランド HPにてご確認ください。

※本チラシは割引券ではありません。
※本キャンペーンは右記二次元コードより遷移する販売ページでの事前購入のみ対象です。
※本キャンペーンは、その他割引・キャンペーンとの併用は不可。
※本パスポートは、来場予約付きの日付指定デイeパスポートです。
※ご購入には、Sanrio+への会員登録(無料)が必要です。
①右記の専用販売ページ二次元コードより、Sanrio+への会員登録をお願いいたします。
②Sanrio+への会員登録後、専用販売ページの二次元コードを再度読み取り、割引購入ページにお進みください。
※同一日付一回合計5枚まで購入可。
※定員に達するとシステム上ご購入をいただけない場合がございますので、お早めにご購入ください。
【お問合せ先】
サンリオピューロランドゲストセンター ☎ 042-339-1111 ※受付時間：9:30～17:00(休館日を除く)

お得なチケットの購入はこちらから▽



eパスポート販売サイト

東京ドームシティ 得10チケット

有効期間：2026年9月30日まで

野球、遊園地、ボウリングなどの
レジャーからスパやレストランまで！

東京ドームシティを満喫できる1冊10ポイント綴りの
とてもおトクなレジャーチケットです！東京ドームで
開催される読売ジャイアンツ公式戦や東京ドーム
ホテルが運営するレストラン、東京ドームシティア
トラクションズなど、ポイントを自由に組み合わせ
ご利用いただけます。

利用できる施設など詳しくは
パソコン・スマホでチェック
できます！
得10チケット対象施設必要
ポイント一覧表は



〒文京区後楽1-3-61 ☎ 03-5800-9999

得10(とくてん)チケット

会員1人3カ月間に10冊まで

1冊(10ポイント分) → 4,000円

販売期間 2026年8月21日(金)17:00まで

★天候・社会情勢等により営業内容が変更になる場合があります。

大磯ロングビーチ

有効期間：2026年7月4日～9月13日まで

New



湘南の海を望む絶景と
バラエティ豊かな大型レジャープール

全長140mの「ウォータースライダー」をはじめ、「ダイビングプール」、
「流れるプール」や「波のプール」など、おとなも子どももプールリゾート
を満喫できるウォーターパラダイス

〒神奈川県中郡大磯町国府本郷546 ☎ 0463-61-7726

入場引換券(1日券) 会員1人10枚まで

おとな4,400円～4,900円
中・高校生3,000円～3,300円 → 2,000円
小学生・シニア(65才以上)2,400円～2,600円

※例年の販売実績より、早目に売切れとなる場合がございます。
※刺青・タトゥー(アートメイク・シール含む)をされた方の入場はできません。

＝幼児の割引について＝
幼児(3才以上) 割引券価格 1,200～1,400円 → 1,000円
「全福センター」発行の割引券がございま
す。入場引換券をお申込の皆様に、割引券1
枚(4名まで利用可)を同封します。

箱根小涌園ユネッサン

有効期間：2026年9月30日まで

水着で楽しむ温泉アクティビティ

巨大な流れるプールのほか、「ワイン風呂」、
「本格コーヒー風呂」などユニークなお風呂
が楽しめる屋内エリアや、箱根随一の展望
が自慢の屋外エリアなど、盛りだくさんの温
泉テーマパークです。



〒足柄下郡箱根町二ノ平1297 ☎ 0460-82-4126

ワンデーパス(水着入浴エリア限定券) 会員1人3カ月に10枚まで

中学生以上 ¥2,500～¥3,000 → 1,800円
3歳～小学生 ¥1,400～¥1,700 → 1,200円

※水着入浴エリア限定券です。現地で中学生以上1,000円、3歳～小学生400円支払うことで
「森の湯(裸入浴エリア)」への入場が可能となります。
※繁忙期は予約制となる場合があるため公式ホームページでご確認のうえ予約を行ってください



スパリゾートハワイアンズ

有効期間：2027年3月31日まで

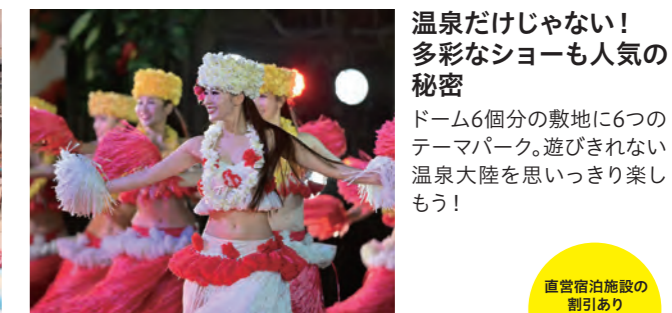

温泉だけじゃない！
多彩なショーも人気の
秘密

ドーム6個分の敷地に6つの
テーマパーク。遊びきれない
温泉大陸を思いっきり楽し
もう！

直営宿泊施設の
割引あり
詳しくはさるびあタウン
ホームページへ

〒福島県いわき市常磐藤原町蔵平50 ☎ 0570-550-550

入場券 会員1人3カ月間に10枚まで

中学生以上3,570円～
小学生2,250円～ → 900円
3歳以上幼児1,640円～

※営業時間、休館日につきましては施設公式ホームページをご覧ください。

ご利用の際には施設ホームページをご確認ください。

New

特別展「大南極展」

この夏、“ほんものの南極”へ出発しよう！
未知なる極限の大地、南極における南極観測の70年の活動とその挑戦に迫る
展覧会。

会期 2026年7月1日(水)～9月27日(日)

※最新情報は、展覧会公式サイトでご確認ください。

会場 日本科学未来館 1階 企画展示ゾーン
(東京都江東区青海)



展覧会公式サイト

観覧券		会員1人10枚まで
当日券価格	さるびあタウン会員価格	
大人(19歳以上)2,000円	1,600円	
18歳以下(小学生以上)1,300円	900円	
未就学児(3歳以上)900円	500円	

販売期間：9月11日(金) 17:00まで

※本展を観覧された方は、同日に限り常設展もご覧いただけます。ドームシアターは別料金(要予約)

東武動物公園

有効期間：2027年2月28日まで

ビッグな遊園地と動物園がドッキングした
ハイブリッド・レジャーランド



※東武スーパープールも
ご利用できます。

埼玉県南埼玉郡宮代町須賀110 ☎0480-93-1200

アトラクションパスセット 会員1人3カ月間に5枚まで

おとな 5,900円	→ 3,500円
中高生 5,400円	
3歳～小学生及び60歳以上 4,300円	

3歳以上共通

よみうりランド

有効期間：2027年3月31日まで

“モノづくり”が体感できる
新遊園地エリア「グッジョバ!!」も大好評！

絶叫系からほのぼの系まで豊富なアトラクションと自然を生かした
作りが自慢のよみうりランド。
モノづくりが体感できる「グッジョバ!!」も大好評！



〒福城市矢野口4015-1 ☎044-966-1111

ワンデーパス 会員1人3カ月間に10枚まで

おとな(18歳～64歳) 5,900円	→ 5,100円
中高生 4,700円	→ 4,000円
小学生 4,100円	→ 3,500円

※3歳～未就学児、シニア(65歳以上)のチケットはさるびあタウンでの取り扱いはありません。

New

特別展「いきもの超ワールド展 国立科学博物館×ダーウィンが来た！」

標本と映像で学ぶ！知れば知るほど面白い！いきものたちの”生き残り術”
NHK『ダーウィンが来た！』の迫力ある映像と、国立科学博物館が誇る標本・
資料が集結。大自然を生き抜くいきものたちの驚きと感動の世界を紹介します。

会期 2026年7月11日(土)～10月12日(月・祝)

※最新情報は、展覧会公式サイトでご確認ください。
※一部日程で日時指定予約制(無料)の期間があります。

会場 国立科学博物館(東京・上野公園)



展覧会公式サイト

入場券		会員1人10枚まで
当日券価格	さるびあタウン会員価格	
一般・大学生2,300円	1,900円	
小・中・高校生600円	300円	

販売期間：9月25日(金) 17:00まで

※本展を観覧された方は、同日に限り常設展示(地球館・日本館)もご覧いただけます。
(常設展示の開館時間内に限ります。)

ピカソ meets ポール・スミス 遊び心の冒険へ

パリ国立ピカソ美術館が所蔵するパブロ・ピカソ(1881—
1973)の作品にインスピレーションを得て、英国人デザイナー
のポール・スミスが会場のレイアウトを考案する、かつてない
展覧会。

会期 2026年6月10日(水)～9月21日(月・祝)

※最新情報は、展覧会公式サイトでご確認ください。

会場 国立新美術館 企画展示室2E
(東京・六本木)



展覧会公式サイト

観覧券		会員1人10枚まで
当日券価格	さるびあタウン会員価格	
一般2,400円	1,800円	

販売期間：9月14日(月) 17:00まで

New

弘法大師生誕1250年記念 特別展「空海と真言の名宝」

秘仏開帳。
各派の壁を超えた真言宗十八本山および関係寺院が所蔵する国宝・重要文化財を
多数含む寺宝が一堂に会する展覧会。

会期 2026年7月14日(火)～9月6日(日)

※最新情報は、展覧会公式サイトでご確認ください。

会場 東京国立博物館 平成館(東京・上野公園)



展覧会公式サイト

観覧券		会員1人10枚まで
当日券価格	さるびあタウン会員価格	
一般2,300円	1,900円	
大学生1,300円	900円	
高校生900円	500円	

販売期間：8月21日(金) 17:00まで

※本展を観覧された方は、同日に限り東博コレクション展(平常展)もご覧いただけます。

川崎浮世絵ギャラリー 「神奈川の浮世絵」「横浜絵・鉄道絵」

日本人が愛してやまない浮世絵。その浮世絵を存分に楽しめる
川崎浮世絵ギャラリーです。

会期中、前半と後半で展示内容が異なります。

【神奈川の浮世絵】開催期間6月27日(土)～7月26日(日)
東海道、江の島、鎌倉、多摩川など、神奈川をテーマとした風景画、美人画、役者絵、歴
史画などを紹介します。

【横浜絵・鉄道絵】開催期間8月1日(土)～9月6日(日)
開港まもない横浜の風景や来日した外国人の風俗を描いた横浜絵、明治5年(1872)に開業
した日本初の鉄道を描いた鉄道絵を展示します。

有効期限 2026年6月27日(土)～9月6日(日)

※最新情報は、施設公式サイトでご確認ください。

会場 川崎駅前タワー・リパーク3階
(川崎市川崎区駅前本町12-1 JR・京急「川崎駅」徒歩約2分)

展覧会公式サイト

観覧券		会員1人10枚まで
当日券価格	さるびあタウン会員価格	
一般500円	200円	

販売期間：8月31日(月) 17:00まで



★天候・社会情勢等により営業内容が変更になる場合があります。

ご利用の際には施設ホームページをご確認ください。

マリー・アントワネット・スタイル

New

歴史上もっともファッショナブルな王妃、マリー・アントワネット。本展は、アントワネット時代のドレスや宝飾、家具などを手がかりに、あらゆる点で新しい様式（スタイル）をうちたてていった王妃の革新性と、その人物像に迫ります。

会期 2026年8月1日(土)～11月23日(月・祝)

※会期中展示替えあり
※最新情報は、展覧会公式サイトでご確認ください。



展覧会公式サイト

会場 横浜美術館
(神奈川県横浜市西区みなとみらい3-4-1)

観覧券	当日券価格	会員1人10枚まで
	一般2,500円	さるびあたウン会員価格 2,000円

販売期間：11月16日(月) 17:00まで

※同時開催の「コレクション展」も、本展のチケットで観覧当日に限りご入場いただけます。

映画



※料金は都合により変更となる場合があります。

劇場グループ別 映画チケット

【チケットの利用方法】

- ①チケットを事前にさるびあたウンにて購入。
- ②チケットを各劇場へ提出し、観たい作品の「座席指定券」と交換。
※劇場グループ別の全国共通チケットです。
※3D作品等は追加料金で観覧可能です。特別興行作品等、一部ご利用にならない作品があります。

イオンシネマ



会員1人3カ月間に10枚まで

一般2,000円→1,200円

有効期間：2026年9月30日上映分まで
●インターネットでの座席指定が可能です。

TOHOシネマズ



会員1人3カ月間に10枚まで

一般2,000円～2,200円→1,400円

有効期間：2026年9月30日上映分まで
●インターネットでの座席指定が可能です。

MOVIX



会員1人3カ月間に10枚まで

一般2,100円→1,400円

有効期間：2026年9月30日上映分まで
●インターネットでの座席指定はできません。
●「ピカデリー」「東劇」でも利用可能です。

109シネマズ



会員1人3カ月間に10枚まで

一般2,000円～2,200円→1,400円

有効期間：2026年11月30日上映分まで
●インターネットでの座席指定が可能です。
●「ムービル」でも利用可能です。

イオンシネマ 多摩センター限定
さるびあたウンクーポン 9ページ
一般2,000円→1,100円
さるびあたウンクーポンをイオンシネマ多摩センター窓口へ提出すると1,100円のお支払いで利用できます。

この夏おすすめの映画はこれだ!

トイ・ストーリー5

2026年7月3日(金)
全国公開

おもちゃと子どもの絆を描いてきたディズニー&ピクサーの人気作品「トイ・ストーリー」シリーズの第5作。現代的なテクノロジーというかつてない脅威を前に、ウッディとバズが再び手を取り立ち向かう姿を描く。

映画ちいかわ
人魚の島のひみつ

2026年7月24日(金)
全国公開

大人気コンテンツ「ちいかわ」をアニメーション映画化。原作者・ナガノによる完全監修のもと、原作漫画シリーズの中でも特に人気の高い長編エピソード「セイレーン編」を映像化し、とある島を訪れたちいかわたちが繰り広げる大冒険を壮大な音楽と迫力の映像で描き出す。

ブルーベリー園 補助券

南町田・小山田(共通)
入園料・摘み取り料金補助

【ご利用方法】

- ①下記ブルーベリー園に電話で事前予約
※さるびあたウンの会員であることをお伝えください
- ②補助券に必要事項を記入して持参
※補助券1枚につき1人1回250円の割引が受けられます

下記料金は予告なく変更される場合があります。

南町田ブルーベリー園【要予約】



住所 〒194-0004 町田市鶴間5-12-38
TEL 090-9645-5511

交通 東急田園都市線「南町田グランベリーパーク駅」下車徒歩12分

受付時間 8:00～17:00 [7月1日より受付開始]

開園期間 7月初旬～8月中旬

開園日時 火・木・土・日曜日 8:00～12:00

入園料 大人(中学生以上)500円、小学生400円 幼児(3歳以上)300円

摘み取り料金 250円/100g(お1人500g以上をお願いします)

小山田ブルーベリー園【要予約】



住所 〒194-0202 町田市下小山田町1014番地
[小山田緑地 第一駐車場となり]
TEL 042-719-5486

交通 「町田駅」からバス：多摩丘陵リハビリテーション病院行き「扇橋」下車徒歩10分

受付時間 9:00～16:00(開園初日1週間前より予約開始)

開園期間 7月上旬～8月中旬(予定)

開園日時 火・木・土・日 9:00～12:00

(ホームページの営業日カレンダーでご確認ください。)

入園料 大人(中学生以上)500円 子供(小学生以下)400円
3歳以下 無料

摘み取り料金 250円/100g(大人お一人500g以上をお願いします。)

ご不明な点等ございましたら…さるびあたウンまで!
TEL 042-723-0667 FAX 042-720-2242



南町田・小山田(共通) 摘み取り補助券 250円

2026年7月上旬頃～2026年シーズン終了まで有効 [コピー不可]

会員番号(7桁)									
会員名	見本								

★この補助券は「南町田ブルーベリー園」「小山田ブルーベリー園」で1人1回使用できる補助券です。
必ず事前予約の上、補助券に必要事項をご記入し、切り取ってご提出ください。
注!) 上記以外のブルーベリー園では、使用できません!

南町田・小山田(共通) 摘み取り補助券 250円

2026年7月上旬頃～2026年シーズン終了まで有効 [コピー不可]

会員番号(7桁)									
会員名	見本								

★この補助券は「南町田ブルーベリー園」「小山田ブルーベリー園」で1人1回使用できる補助券です。
必ず事前予約の上、補助券に必要事項をご記入し、切り取ってご提出ください。
注!) 上記以外のブルーベリー園では、使用できません!

南町田・小山田(共通) 摘み取り補助券 250円

2026年7月上旬頃～2026年シーズン終了まで有効 [コピー不可]

会員番号(7桁)									
会員名	見本								

★この補助券は「南町田ブルーベリー園」「小山田ブルーベリー園」で1人1回使用できる補助券です。
必ず事前予約の上、補助券に必要事項をご記入し、切り取ってご提出ください。
注!) 上記以外のブルーベリー園では、使用できません!

南町田・小山田(共通) 摘み取り補助券 250円

2026年7月上旬頃～2026年シーズン終了まで有効 [コピー不可]

会員番号(7桁)									
会員名	見本								

★この補助券は「南町田ブルーベリー園」「小山田ブルーベリー園」で1人1回使用できる補助券です。
必ず事前予約の上、補助券に必要事項をご記入し、切り取ってご提出ください。
注!) 上記以外のブルーベリー園では、使用できません!

第226回例会 浅田次郎原作
イツフォーリーズ『ミュージカルピエタ』
8月13日(木) 18:30開演
8月14日(金) 13:00開演

会場：町田市民ホール
詳しくはホームページへ
↓ <http://www.machida-enkan.jp>

高校生・専門学校生・大学生
無料招待中

第227回例会
劇団文化座『命どう宝』
9月17日(木) 18:30開演

NPO法人
町田演劇鑑賞会

真夏のまちだ
音楽とアートを浴びる日

アート×カツベン ～かけあわせ～
サイレント映画のカツベン体験!
7月30日(木)・7月31日(金) 10:00～15:00 [6/24水発売]
参加費:2,000円(2日間) 会場:和光大学ポブリホール鶴川 多目的室

アート×〇〇 ～かけあわせ～
7つのワークショップが結集!
8月7日(金) 10:00～21:40～
参加費:1,000円(各ブース1回)
会場:町田市民ホール 第1・2ギャラリー [6/24水発売]

音楽×〇〇 ～かけあわせ～
町田ゆかりのアーティストが多数出演!
9月12日(土) 11:00開演 15:00開演
入場料:700円(全席自由・2部入替制)
会場:町田市民ホール [7/3金発売]

お問合せ
お申込み
まちだアーティストバンク事務局
TEL 070-2016-0644 mab@m-shimin-hall.jp

お得にパークを楽しもう!

東京ディズニーリゾート®・コーポレートプログラム



東京ディズニーリゾート・コーポレートプログラムデジタル利用券

東京ディズニーランド®/東京ディズニーシー®の
パークチケットの購入時にご利用いただける利用券です。

利用券に記載されている利用(補助)金額分が、パークチケット価格から差し引かれる形でご利用できます。

パーク
チケット
購入

パークチケット1枚ご購入につき、利用券1枚のみご利用可能です。

※パークチケットの販売価格が、利用券記載の利用補助金額以下となる場合には
ご利用いただけません。

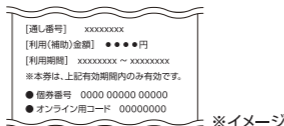

※イメージ

スマートフォンやパソコンで
受け取れる!

詳しくはこちら



公式東京ディズニーリゾート
コーポレートプログラム

検索

デジタル利用券の申込先は『さるびあタウン』です!

【利用補助金額】1,000円 【有効期限】2027年3月31日 【発行】2026年度中に会員1人1回限り

STEP1 さるびあタウンへE-mailでお申込ください

- E-mailアドレス (デジタル利用券お申込み専用)
- メール本文に次の内容を記載ください ①会員番号 ②事業所名 ③会員名 ④携帯電話番号
- 会員ご自身のメールアドレスでお申込ください

STEP2 申込日の翌々営業日に、デジタル利用券を送信します

- デジタル利用券には「個券番号(14桁)」と「オンライン用コード(8桁)」を記載しています

STEP3 パークチケットを購入

- 東京ディズニーリゾートの公式サイトでご購入下さい
- お支払画面で、デジタル利用券の「個券番号」「オンライン用コード」を入力すると、1,000円引きで精算できます

★デジタル利用券は「サンクス・フェスティバル」パスポート購入時にも使用できます [右ページ](#)



ご購入はこちら

お問い合わせはこちら

<https://www.tokyodisneyresort.jp/info.html>



詳細のご確認、ご購入は 利用者用ウェブサイト

から! ▶▶▶▶▶

コーポレートプログラム
利用者用ウェブサイト

検索

夏のパークをお得に楽しもう!

サンクス・フェスティバル・パスポート

東京ディズニーリゾート®・コーポレートプログラムに入会いただいている
企業・団体に所属の皆さま限定のお得なパークチケットです!

期間中、通常の1デーパスポート※料金より ※東京ディズニーランド®または東京ディズニーシー®どちらかのパークを開園時間から楽しめるパークチケットです。

大人 (18才以上)	中人 (中学・高校生 12~17才)	小人 (幼児・小学生 4~11才)
500円お得	400円お得	300円お得

✦ お手元のコーポレートプログラム利用券と併用するとさらにお得! ✦

対象期間 2026年7/1 (水) ▶ 9/11 (金)

- 販売期間: 2026年5月1日(金)14:00~9月11日(金) ※パークチケットは、2カ月前の同日分まで順次販売されます。
- 対象日: 上記対象期間中、土日祝日含め全日

10%
割引!

夏のご旅行に! ディズニーホテル^(※) 宿泊割引も、併せてご利用ください!

(※)一部ホテルのみが対象となります。 [詳しくは利用者用ウェブサイトへ](#)

サンクス・フェスティバル・パスポート実施期間中に楽しめるイベント



「東京ディズニーリゾートの夏を楽しもう!」
スペシャルイベント

「サマー・クールオフ at Tokyo Disney Resort®」

2026年7月2日(木)~9月14日(月)



アニバーサリーイベント

東京ディズニーシー25周年
"スパークリング・ジュビリー"

2026年4月15日(水)~2027年3月31日(水)

- ◆団体番号: _____
- ◆プランパスワード
・サンクス・フェスティバル・パスポート
_____ (半角英数)
・ディズニーホテル宿泊割引
_____ (半角英数)

※購入には、団体番号とプランパスワードが必要です。

ご購入にあたって

- 購入後のキャンセル、払い戻しはできません。
- 購入に必要な情報および購入したパークチケットを購入対象者以外の第三者に対し、有償・無償問わず譲渡(インターネットオークションへの出品含む)はできません。
- 本内容は、予告なく変更または終了する場合があります。

※内容は、予告なく変更または終了する場合があります。 ※写真・イラストはイメージです。 ©Disney

※写真・イラストはイメージです。 ©Disney ©Disney/Pixar

さるびあタウン通信

さるびあタウン通信は会員の皆様とサービスセンターとのコミュニケーションスペースです。
次号のご案内：2026年9月下旬～10月上旬発行予定

2026年度（令和8年度）事業計画・予算

2026年度事業計画

研修会・教室

- 苔玉教室…………… 2026年6月7日（日）
- メイク教室…………… 2026年9月26日（土）
- 季節の飾り物作り教室……………2026年11月 or 12月
- ライフプランに関するセミナー…………… 2027年2月 or 3月

日帰りバスツアー

- 山のホテルつづじ鑑賞&新遊覧船「大茶会」… 2026年5月10日（日）
- 大谷資料館と日光ゆばすくい・足利学校… 2026年8月22日（土）
- 日帰りバスツアー…………… 2026年10月～12月

レクリエーション その他イベント

- 崎陽軒 横浜工場見学 … 2026年5月23日（土）・8月22日（土）
- さるびあタウン会員・LINE友達限定「ANA（全日空）工場見学」…………… 2026年5月16日（土）
- 恋活パーティー in横浜（他SC共同事業） 2026年6月20日（土）他
- 柿狩り（相模原SC共同事業） …………… 2026年10月18日（日）
- さつまいも掘り（相模原SC共同事業） 2026年10月24日（土）
- 皇居周辺散策（他SC共同事業） …………… 2027年3月

※記載の事業、時期は予定です。
予告なく日程変更・改廃・追加される場合があります。

新規入会事業所（3月～）

※非掲載希望事業所・個人会員（被雇用者は除く）

- ▶ 一般社団法人 町田市介護サービスネットワーク
- ▶ 社会福祉法人 龍美 南つくし野保育園
- ▶ 介護サービス ぱれっと ▶ ECCジュニア常盤町教室
- ▶ 株式会社 タツタ ▶ 医療法人社団 明日佳

～よろしくお願ひいたします～

2026年度予算書

（単位：千円）

科目	予算額
I 一般正味財産増減の部	
1. 経常増減の部	
(1) 経常収益	
① 基本財産運用益	12
② 掛金収益	36,889
③ 事業収益	12,034
④ 受取補助金等	21,000
⑤ 雑収益	1,002
経常収益計	70,937
(2) 経常費用	
① 事業費	51,965
② 管理費	19,097
③ 返還金	1
経常費用計	71,063
当期経常増減額	△126
2. 経常外増減の部	
(1) 経常外収益	
経常外収益計	126
(2) 経常外費用	
経常外費用計	0
当期経常外増減額	126
当期一般正味財産増減額	0
一般正味財産期首残高	72,512
一般正味財産期末残高	72,512
II 指定正味財産増減の部	
① 基本財産運用益	12
② 一般正味財産への振替額	12
当期指定正味財産増減額	0
指定正味財産期首残高	3,000
指定正味財産期末残高	3,000
正味財産期末残高	75,512

さるびあタウン会員事業所 町田のしごと紹介 NPO法人 育児サポートあつぶの会 森野三丁目保育園



「保育園は4月と5月が大変なんです！」と園長先生は笑顔で話します。入園したばかりの頃は、保育園に来ると泣いてしまう子どもが多く、ずっと抱っこをする保育士さんの腕はパンパンになってしまいます。また、園児と一緒に動き回ってくれる人が大好き。「元気いっぱい園児 vs 保育士」と、保育園のかわいらしいイメージとは裏腹な体力勝負の職場です。

そんな園児たちが最も楽しみにしているのは、毎年7月に行われる「夏祭り」。ここでは、なんと4歳・5歳の園児がお祭りを計画して、0歳～3歳の園児を招待することが恒例となっています。夏祭り当日は焼とうもろこしやドーナツ、手作りおみこしなどで大にぎわいです。また、4歳・5歳児が0歳～3歳児のエスコートも行うため、ひとりっ子の多い現代において、貴重な体験になっています。夏祭りを終えた園児たちを見て、保育士さんたちは「みんな、少しお兄さん・お姉さんになったね」と微笑ましい気持ちになるそうです。



地域で愛される保育園です

6月と11月には「親子お話し会」を開き、わらべ歌や紙芝居など昔から伝わる親子のふれあい方を伝えています。若いお父さん・お母さんたちは興味を持って取り組んでいるようです。また、「じいじ・ばあば」も大切にしています。敬老の日には、じいじ・ばあば宛に手作りのメッセージ付カレンダーを送ります。取材で現物を見せていただきましたが、「これは嬉しいだろうなあ」と思う心温まるカードでした。

令和の子育ては、随分と変わってきているようです。企業の育児取得の推進もあって、積極的に子育てをするお父さんが増えてきているそうです。園の行事や会に夫婦で来ることはもちろん、お父さんだけが来ることも珍しくないようです。これは良いことですね！

保育士の仕事の魅力を尋ねたところ「やっぱり、子どもから元気をもらうことでしょうか」と園長先生。色々な苦労はあっても、子どもたちの笑顔を見ると全てが吹き飛ばさかのような様子でした。

最後に「美味しいものが食べられるサービスを増やして欲しい」とのご意見をいただいたので、スイーツの優待協力店を拡大して保育士さんたちを応援したいと思います！



子どもたちの声が聞こえてくるようです



食育にも力を入れていて、今年みんなインゲンときゅうりを植えました

紹介事業所を募集します！

ファックス又はホームページ（メールフォーム）から下記①～④の内容を送ってください。
※紹介が決定した事業所にはご連絡のうえ取材に伺います。

- ① 事業所番号
- ② 事業所名
- ③ 業種（具体的に）
- ④ 連絡先



ご紹介キャンペーン

2026年7月～9月まで

さるびあタウン新規ご入会事業所のご紹介者に商品券をプレゼント！



ご紹介者

新規ご入会事業所

2人～9人の入会

10人以上の入会

5千円 | **1万円** **無料!**

●ご紹介いただいた事業所様が、2人以上同時に入会された場合、対象となります
●お気軽にお問合せください（お電話、FAX、ホームページ「お問い合わせ」）

当事務局がご紹介事業所様に入会のご案内をいたします

事業者のページ 健康診断受診料補助

毎年行っている「健康診断」への受診料補助制度
事業者に対して補助を行います

さるびあタウン提携医療機関

ココットまちだ館

町田市原町田6-8-1町田センタービル2階
TEL045-228-8313



	法定項目
一般料金	11,000円
提携料金	9,900円
さるびあタウン補助	1,600円
会員料金	8,300円

多摩丘陵病院 (健康管理部)

町田市下小山田町1401
TEL042-797-1512
※出張健診は実施しておりません。



	法定項目
一般料金	11,000円
提携料金	9,900円
さるびあタウン補助	1,600円
会員料金	8,300円

ヘルス・サイエンス・センター

相模原市南区相模大野3-3-2-401
(ポニー相模大野サウスモール4階)
TEL 042-740-6200
※出張健診は実施しておりません。



	法定項目
一般料金	10,450円
提携料金	8,800円
さるびあタウン補助	1,600円
会員料金	7,200円

ふれあい町田ホスピタル

町田市小山ヶ丘1-3-8
TEL042-798-1121
※出張健診は実施しておりません。



	法定項目	省略項目
一般料金	11,000円	4,400円
提携料金	8,800円	3,520円
さるびあタウン補助	1,600円	
会員料金	7,200円	1,920円

協会けんぽ「生活習慣病予防健診」

補助額：会員1名につき、**1,000円**

申請書類：①健康診断補助金請求書

(さるびあホームページからダウンロード)

②「領収書」又は「受診者明細書」

いずれの場合も、受診者の氏名が記載されているもの

さるびあタウン提携医療機関等での健康診断

補助要件：さるびあタウン提携医療機関での健康診断

※会員提携料金の設定があります。

予約時に「さるびあタウン会員」であることをお申し出ください。

※遠隔地勤務等のためさるびあタウン提携病院での受診が困難な方がいる場合はご相談ください。

補助額：会員1名につき、**1,600円**

(※省略項目・法定項目の区別なし)

申請書類：①健康診断補助金請求書

(さるびあホームページからダウンロード)

②受診者明細書

原町田診療所

町田市原町田4-17-11
TEL 042-722-6665
※出張健診は30名以上。



	法定項目	省略項目
一般料金	10,450円	4,950円
提携料金	8,800円	4,400円
さるびあタウン補助	1,600円	
会員料金	7,200円	2,800円

健診ステーションさがみはら

(旧：相模原総合健診センター)
相模原市南区古淵3-9-19
TEL 042-753-3301
※出張健診は30名以上。



	法定項目
一般料金	12,100円
提携料金	(出張健診7,920円)(現地健診12,100円)
さるびあタウン補助	1,600円
会員料金	(出張健診6,320円)(現地健診10,500円)

相模野病院

相模原市中央区淵野辺1-2-30
TEL 042-751-1265
※出張健診は30名以上。
保健師・看護師による事業所での無料健康相談有り。



	法定項目
一般料金	9,680円
提携料金	9,196円
さるびあタウン補助	1,600円
会員料金	7,596円

鶴川記念病院

(新富士病院グループ健康管理センター)

町田市三輪町1059-1
TEL 044-987-9716
※出張健診は20名以上。詳しくはお問い合わせください。



	法定項目	省略項目
一般料金	12,430円	6,380円
提携料金	9,075円	5,830円
さるびあタウン補助	1,600円	
会員料金	7,475円	4,230円

やました内科・ 脳神経クリニック

町田市山崎町2055-2グランハート町田B-107
TEL042-794-6327

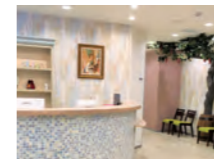

	法定項目	省略項目
一般料金	11,000円	4,400円
提携料金	8,800円	3,520円
さるびあタウン補助	1,600円	
会員料金	7,200円	1,920円

ふくいんクリニック

町田市山崎町2200
TEL042-791-1307
※出張健診はお問合せください。



	法定項目	省略項目
一般料金	11,000円	4,400円
提携料金	8,800円	3,520円
さるびあタウン補助	1,600円	
会員料金	7,200円	1,920円

あけぼの病院健診部

町田市中町1-23-3 TEL 042-728-4010

★提携料金で受診できるのは1人年1回のみです。
※出張健診は実施しておりません。



	法定項目	省略項目
一般料金	11,550円	4,950円
提携料金	8,250円	3,850円
さるびあタウン補助	1,600円	
会員料金	6,650円	2,250円

町田胃腸病院

町田市旭町1-17-21
TEL 042-785-4321 (健診部直通)
※出張健診は実施しておりません。



	法定項目	省略項目
一般料金	11,000円	5,500円
提携料金	9,350円	4,950円
さるびあタウン補助	1,600円	
会員料金	7,750円	3,350円

南町田病院 [担当：健診係]

町田市鶴間4-4-1
TEL 042-799-6161
※出張健診は実施しておりません。



	法定項目	省略項目
一般料金	12,650円	6,270円
提携料金	10,350円	5,170円
さるびあタウン補助	1,600円	
会員料金	8,750円	3,570円

何をすることも健康が資本。脱メタボ！ 食習慣のチェックリスト



「何を食べるか」だけでなく、「どう食べるか」も大切

今の生活を振り返ってみて、自分の習慣に当てはまるものがいくつありますか？
当てはまるもの全てに☑を入れてください。



- 就寝前の2時間以内に夕食をとることが週に3回以上ある。
- 朝食を抜くことが週に3回以上ある。
- 1日の食事時間が決まっていない。
- 食事のバランスを考えて食べていない。
- 朝食以外の3食以外に間食や甘い飲み物を摂取している。
- 食塩含有量の多い食品や味付けの濃い料理を毎日食べている。
- 朝食を抜くことが週に3回以上ある。
- 外食、惣菜、市販の弁当を習慣的に食べている。

この項目に当てはまる方は、肥満やメタボリックシンドロームに注意が必要かもしれません。チェックがついた項目は、あなたの食習慣の改善ポイントです。ひとつずつチェックを外せるよう、取り組みやすい項目から改善を目指してみませんか？

◆一度に全てを減らすことは難しいですね。甘いもの好きな筆者も、おやつは食事の後に続けて食べて血糖値上昇の回数を減らすことから始めました。

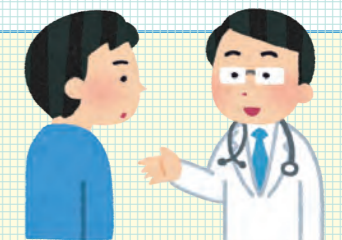

(出典：厚生労働省)

人間ドック補助制度

「若い人」も「健康には自信がある人」もどうぞ！

自己啓発受講料補助制度

あなたのポジティブな気持ちを応援します！

人間ドック補助制度

健康診断だけでなく、しっかりと体をチェックしてみたい！という方は人間ドックをどうぞ。

ちゃんと健康チェックしていますか？

覚えておこう！

健診や人間ドックをより活かすためのポイント

■ 40歳が受診年齢

生活習慣病は40代から増加する傾向が。病気を早期発見するためにも、できれば元気な30代のうちから健診の受診習慣を。

■ 年に1回は必ず受ける

昨年異常がなかったからといって安心は禁物。この1年の間に新しい病気がすみついている可能性が。

■ 「要精検」をこわがらない

もともと健診とは、自分では気づかない病気を見つけるためのもの。健診結果の「要精検」をこわがらずに必ず受けましょう。

■ 結果を今後の生活に活かす

検査結果と照らし合わせ、今までの生活を振り返ってみましょう。悪い生活習慣が思い当たったら、早めに改善することが健康の秘訣です。

1年度(4月～3月)に1回を上限として補助を行います。

会員は割引料金から補助額5,000円を差し引いた金額で利用することができます。会員家族は割引料金で利用することができます。受診日前に退会された場合、一般料金でのご受診になります。

利用方法

- 1 提携の医療機関(6箇所)の中からお選びいただき、「さるびあタウンの会員または家族」であることを告げ、ご予約ください。
 - 2 予約後、「さるびあタウン」まで予約内容(受診者名、受診日、日帰りまたは宿泊)をお知らせください。(電話番号等連絡先の詳細はP2左下参照)
 - 3 後日、「さるびあタウン」より人間ドック申込書(兼利用券をお送りいたします。
 - 4 当日、医療機関の窓口へ書類をご提出のうえ受診してください。
- ★コcottまちだ館と相模野病院は、受診後の補助となります。
詳しくは「さるびあタウン」までお問い合わせください。

コcottまちだ館

町田市原町田6-8-1 町田センタービル2階 ☎ 045-228-8313

料金	一般料金	会員料金(補助後)	会員の家族料金(割引)
日帰り	51,700円	41,200円	46,200円

ヘルス・サイエンス・センター

相模原市南区相模大野3-3-2-401(ポノ相模大野サウスモール4階) ☎ 042-740-6200

料金	一般料金	会員料金(補助後)	会員の家族料金(割引)
日帰り	46,200円	35,700円	40,700円

ふくいんクリニック

町田市山崎町2200 ☎ 042-791-1307

料金	一般料金	会員料金(補助後)	会員の家族料金(割引)
日帰り	44,000円	33,720円	38,720円

あけぼの病院健診部

町田市中町1-23-3 ☎ 042-728-4010

料金	一般料金	会員料金(補助後)	会員の家族料金(割引)
日帰り	42,900円	33,500円	38,500円

多摩丘陵病院

町田市下小山田町1401 ☎ 042-797-1512

料金	一般料金	会員料金(補助後)	会員の家族料金(割引)
日帰り	47,300円	40,100円	45,100円

相模野病院

相模原市中央区淵野辺1-2-30 ☎ 042-751-1265

料金	一般料金	会員料金(補助後)	会員の家族料金(割引)
日帰り	50,160円	39,000円	44,000円
1泊2日	70,400円	61,000円	66,000円

自己啓発受講料補助制度のご案内

仕事でもオフでもスキルアップを目指して頑張りたい！そんなポジティブな気持ちを応援します。

1 スクール(通信教育を含む)などご希望の講座を受講する。

2 講座修了後、「自己啓発受講料補助金請求書」(さるびあタウンホームページよりダウンロード)に必要事項をご記入。

https://www.salviatown.com TOPページ>>>サービスのご案内
TEL 042-723-0667 FAX 042-720-2242

◆受講料に対する補助金の額

受講料	30,000円以上	10,000～30,000円未満
補助金	5,000円	3,000円

【ご注意】□書籍類、(CD・DVD等を含む)の物品購入のみの場合は対象外となります。□個人が自発的に受講した講座に限りません。(会社が費用負担した場合は補助の対象となります。□補助金の支給は年度内(4月～3月)1回となります。また、補助金を請求できるのは1つの講座に限りません。(複数講座を合算しての請求はできません。□補助対象となるのは、在会期間中に受講を開始～修了された講座となります。□退会後の申請は受け付けません。詳しくはお問合せください。

3 以下の書類を提出してください。
○自己啓発受講料自補助金請求書
○受講料等の領収書のコピー(会員本人の氏名・講座名・金額・受講期間の記載があるもの)
※講座終了後、1年以内に提出してください。

(ホームページの申請書類送信フォーム・窓口・郵送・FAX)
★審査のうえ、申請日の翌月25日(または翌営業日)にご指定の口座に振り込みます。

ユーキャンは通常価格より15%還元価格
詳しくは全福センターへ▶
https://www.zenpuku.or.jp (インターネット申込のみ対応)
ログインID: ■■■ パスワード: ■■■■■

各種給付金のご案内

会員の方への「祝金」「見舞金」「弔慰金」の給付金です
ご申請をお忘れなく

給付方法 窓口申請は現金払(住宅災害の見舞金と本人死亡の弔慰金は指定口座への振込)
郵送・FAX申請は指定口座に振込(受付日の翌月25日に振込/土日祝の場合は翌営業日)

その他 さるびあタウン退会後の申請はできません(本人の死亡退会を除く)証明書類の返却はいたしません(一定期間後、適切に廃棄します)
見舞金・弔慰金のうち、発生原因に災害救助法が適用されたものは給付対象外です

給付申請書兼領収書・振込依頼書

一般財団法人 町田市勤労者福祉サービスセンター 理事長
下記のとおり給付事由が発生したため証明書類を添えて給付金の支給申請をします。

20 年 月 日

金額 + 万 千 百 十 円

給付項目	該当	金額	証明書類(コピー可)及び注意事項	こちらをご記入ください	
会員満20歳(会員が満20歳になった)	<input type="checkbox"/>	1万円	運転免許証等生年月日の分かるもの	〇婚姻後の氏名の読み方(カタカナ)	
結婚(会員の結婚)	<input type="checkbox"/>	2万円	「婚姻受理証明書」又は「会員の戸籍個人事項証明書」(戸籍抄本)※戸籍謄本でも可	見舞金 入院期間記入欄	
銀婚(結婚25周年)	<input type="checkbox"/>	1万円	「会員の戸籍個人事項証明書」(戸籍抄本)※戸籍謄本でも可		
珊瑚婚(結婚35周年)	<input type="checkbox"/>	1万円			
金婚(結婚50周年)	<input type="checkbox"/>	1万円		20 年 月 日 入院 20 年 月 日 退院 日間 (事務局記入欄: 20 年度退院)	
出産(会員に子が生まれた)	<input type="checkbox"/>	1万円	母子手帳(出生届出済証明のページ)又は「子のマイナンバーカード(表面だけ)又は健康保険証」	20 年 月 日 入院 20 年 月 日 退院 日間 (事務局記入欄: 20 年度退院)	
小学校入学(会員の子の小学校入学)	<input type="checkbox"/>	1万円	「就・入学通知書」又は「子のマイナンバーカード(表面だけ)又は健康保険証」		
中学校入学(会員の子の中学校入学)	<input type="checkbox"/>	1万円	※入学年の4月1日以降に申請してください		
見舞金	連続5日以上10日未満	<input type="checkbox"/>	3千円	「入院期間」を証明するもの(医師又は医療機関発行) ※傷病による入院が給付対象です。(出産は対象外) ※転院を含む連続した入院日数に応じた金額を給付します。 ※申請は何度でも可能です。(1年間の支給上限額は1万5千円)	
	連続10日以上30日未満	<input type="checkbox"/>	5千円		
	連続30日以上	<input type="checkbox"/>	1万5千円		
住宅災害(会員の居住家屋が対象)	<input type="checkbox"/>	1万～10万円	公的機関が発行する「罹災証明書」	災害事由	
弔慰金	65歳未満	在会10年以上	<input type="checkbox"/>	10万円	受取人名: 続 柄: 受取人の順位 ①配偶者 ②子 ③父母 ④孫 ⑤祖父母 ⑥兄弟姉妹
		在会10年未満	<input type="checkbox"/>	5万円	
	65歳以上	在会10年以上	<input type="checkbox"/>	5万円	
		在会10年未満	<input type="checkbox"/>	3万円	
配偶者死亡(会員の配偶者が死亡)	<input type="checkbox"/>	3万円	「会員の戸籍個人事項証明書」(戸籍抄本)※戸籍謄本でも可 ※死亡日以後に取得したもの		
子死亡	<input type="checkbox"/>	1万円			
父母死亡(実・養父母のみ)	<input type="checkbox"/>	1万円	次の①と②の両方が必要です。 ①「死亡診断書」又は「死亡者の戸籍(個人)」 ②死亡者と会員の続柄が分かる戸籍等 ※①の戸籍で証明できる場合は不要		

領収書

金額 + 万 千 百 十 円

一般財団法人 町田市勤労者福祉サービスセンター 理事長
該当給付金として上記金額を領収しました。

20 年 月 日

会員氏名

本 担 配 他

給付資格 会員ご本人

【新会員について】給付対象は入会の翌月以降に発生した事由です。また、給付申請ができるのは入会の翌月から数えて6か月目からです。

申請期間 給付事由の発生から2年以内

申請方法 下記用紙を記入のうえ、証明書類(コピー可)を添付して「ホームページの申請書類送信フォーム」、「さるびあタウン窓口」又は「郵送・FAX」で申請してください。
(受取済みの連絡は、いたしません)
※1枚の申請書で複数項目の申請可。申請書のコピー可

振込依頼書

該当給付金を下記の口座に振り込んでください。

金融機関	銀行 金庫・組合 農協	支店 出張所	支店 番号
口座の種類 (上記以外)	普通預金	口座番号 右つめ	

名義カナ

※会員名義の口座(会員死亡の場合は受取人口座)

<FAX>042-720-2242 <郵送>〒194-0022 町田市森野2-27-10エムコーポ森野1階
一般財団法人町田市勤労者福祉サービスセンター

アンケートのご協力をお願いします 期間中5名様には1,000円の商品券をプレゼント! & ご意見が採用された方には「金賞」(3,000円分)、「さるびあ賞」(1,000円分)の商品券もプレゼント!

Q1 さるびあタウンのサービス満足度 満足 どちらかというと満足 どちらでもない どちらかというと不満足 不満足

Q2 今後行なってほしいサービスは? []

お申込方法

- ① **ホームページ**
24時間受付可能です
https://www.salviatown.com
- ② **電話** 営業日時 平日8:30-17:00
042-723-0667
- ③ **FAX** 24時間受付可能です
042-720-2242

チケットのお渡し

- ① **さるびあタウン窓口** チケットと代金の引き換えになります。
- ② **郵送**
 - <送付物> チケット(またはイベント案内状)と払込用紙
 - <送付先> 事業所または会員自宅のみとなります。
 - <郵送方法> 普通郵便 ※有料(300円)で「速達」をご指定できます。
 - <発送日> 通常発送は、平日11時までの受付分は当日発送。それ以降は翌営業日です。イベント案内状と一部チケットは、発送時期が遅くなります。
 - <支払方法> ○ホームページでは、クレジットカード決済が可能です。
 - 払込用紙は、コンビニ払い、郵便局払いの他、PayPayなど電子マネー払いが可能です。 ※コンビニ払い、電子マネー払いの場合、払込手数料は無料です。

チケットについてのご注意事項 ●チケットの返品、お申込後のキャンセルはできません。 ●チケットは、完売する場合がありますのでご了承ください。
●発送後平日2、3日経過しても郵送物が未着の場合ご連絡願います。

▼ FAX 申込シート ▼

掲載頁	イベント名・チケット名	料金 (必要数をご記入ください)	購入可能枚数 販売期間	発送日
P5 イベント	New メイク教室	会員・家族500円× 人	先着24人	9月上旬
		ご友人1,500円× 人		
P11 P13 温泉施設	New 都内共通入浴回数券	10枚回数券 4,900円× セット	1セットまで 8月28日 17時まで	通常配送
		多摩境天然温泉森乃彩	800円× 枚	
	東京・湯河原温泉万葉の湯	2,000円× 枚	3カ月間に 10枚まで 通年販売	
	湯楽の里・喜楽里	相模・下九沢800円× 枚	3カ月間に 各施設 20枚まで 通年販売	
		横須賀1,150円× 枚		
		横浜青葉温泉喜楽里別邸 1,050円× 枚		
	おふろの王様	天然温泉 極楽湯多摩センター店 600円× 枚	3カ月間に 各施設 20枚まで 通年販売	
		海老名800円× 枚		
		瀬谷700円× 枚		
		高座渋谷駅前900円× 枚		
天然温泉ロテン・ガーデン	町田800円× 枚	3カ月間に 各施設 20枚まで 通年販売		
	多摩百草800円× 枚			
	入館券750円× 枚			
P14 P16 レジャー	東京ドームシティ 得10チケット	4,000円× 冊	3カ月間に 10冊まで 8月21日 17時まで	
	New 大磯ロングビーチ	2,000円× 枚	10枚まで 開催期間中	
	箱根小涌園ユネッサン【水着エリア限定】	中学生以上1,800円× 枚	3カ月間に 各施設 10枚まで 通年販売	
		3歳~小学生1,200円× 枚		
	スパリゾートハワイアンズ	900円× 枚	3カ月間に 5枚まで 通年販売	
東武動物公園 アトラクションパスセット	3,500円× 枚	3カ月間に 5枚まで 通年販売		

掲載頁	イベント名・チケット名	料金 (必要数をご記入ください)	購入可能枚数 販売期間	発送日
P16 P18 レジャー・ 展示会	よみうりランドワンデープス	おとな(18歳~64歳) 5,100円× 枚	3カ月間に 10枚まで 通年販売	通常配送
		中学生4,000円× 枚		
		小学生3,500円× 枚		
	New ピカソ meets ボール・スミス	一般1,800円× 枚	10枚まで 9月14日 17時まで	
	New 川崎浮世絵ギャラリー「神奈川の浮世絵」「横浜絵・鉄道絵」	一般200円× 枚	10枚まで 8月31日 17時まで	
	New 特別展「大南極展」	大人(19歳以上) 1,600円× 枚	10枚まで 9月11日 17時まで	
		18歳以下(小学生以上) 900円× 枚		
		未就学児(3歳以上) 500円× 枚		
	New 特別展「いきもの超ワールド展 国立科学博物館×ダーウィンが来た!」	一般・大学生 1,900円× 枚	10枚まで 9月25日 17時まで	
		小・中・高校生 300円× 枚		
New 特別展「空海と真言の名宝」	一般1,900円× 枚	10枚まで 8月21日 17時まで		
	大学生900円× 枚			
	高校生500円× 枚			
New マリー・アントワネット・スタイル	一般2,000円× 枚	10枚まで 11月16日 17時まで		
P18 映画	イオンシネマ	1,200円× 枚	3カ月間に 各劇場グループ 10枚まで 通年販売	
	TOHOシネマズ	1,400円× 枚		
	MOVIX	1,400円× 枚		
	109シネマズ	1,400円× 枚		

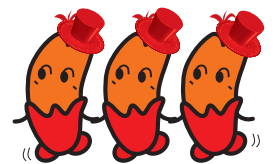

申込日	月 日	会員番号 (7桁)	—	事業所名	会員氏名
受渡方法 どちらかに✓	<input type="checkbox"/> さるびあタウン窓口 <input type="checkbox"/> 郵送	日中連絡先電話番号 どちらかに✓	<input type="checkbox"/> 事業所 <input type="checkbox"/> 会員	()	教室・イベント参加者(全員) 氏名、会員との続柄、当日年齢を 記入ください
郵送先住所 どちらかに✓	<input type="checkbox"/> 事業所 干 <input type="checkbox"/> 会員自宅				速達 (別途300円) <input type="checkbox"/> 希望する